

Tottori C.C.I

2026.5.15
鳥取商工会議所報

No
783

発行所／鳥取商工会議所 所在地／鳥取市本町3丁目201 TEL26-6666 FAX22-6939 発行人／鳥取商工会議所 印刷所／中央印刷株式会社
URL <https://tottori-cci.or.jp> 毎月15日発行



CONTENTS

- 県連景況調査結果
消費鈍化と中東リスク直撃
- 台湾企業との交流・ビジネス創出事業
新たな挑戦へのきっかけづくり
- 金融部会が新社会人研修会を開催
金融・安全・情報のプロが直伝
- サービス部会が新入社員研修を開催
マナーや時間管理の大切さ説く

頒価1部80円
(但し、会員の購読料は
会費の中に含まれます)

CONTENTS VOL.783 (2026. 5)

■動向…………… 3～12

- 県連景況調査結果
- 台湾企業との交流・ビジネス創出事業
- 会員親睦・部会対抗ゴルフコンペ開催
- 金融部会が新社会人研修会を開催
- サービス部会が新入社員研修を開催

ほか

■検定案内……………13

■青年部だより……………14～15

■女性会だより……………16

■市民交流ホール案内……………17

■インフォメーション……………18

日曜朝市
いなばのお袋市

6月7日(日)午前8時から
鳥取駅前サンロード商店街(雨天決行)

※予定は変更になる場合があります。

今月の表紙

ネモフィラ(あじさい公園)



表紙写真は、鳥取市美萩野3丁目にある「あじさい公園」で撮影したネモフィラです。公園内にさまざまな花が咲き誇る中、花壇の一角に鮮やかな青色のネモフィラの姿が目を引きました。その花言葉は、「どこでも成功」「可憐」「清々しい心」などがあります。公園名にもある通り、梅雨時には約3,000本のアジサイが咲き誇る名所としても知られ、シーズンには多くの見物客でにぎわいます。

～「遊」・「食」・「環」・「デベロッパー」を軸に
地域の皆様に貢献します～

サンヨーグループ SANYO GROUP

代表取締役 玉川 政一
鳥取市南隈 408 番 TEL0857-50-0900

地球と人にやさしい環境づくり

ISO9001・ISO14001 認証取得

総合建設業



やまこう建設株式会社

国土交通大臣許可(特-6)第2827号

代表取締役社長 鶴石 健治

本社 〒680-0903 鳥取市南隈 255 番地
TEL(0857)28-5511(代) FAX(0857)28-8171

URL <http://www.yamakou-net.co.jp/>

動向

県連景況調査

今
期
業
況
判
断

消費鈍化と中東リスク直撃

先行き見通せず極めて強い警戒感

鳥取県商工会議所連合会はこのほど、県内企業150社を対象に実施した2026年1～3月期の景気動向調査結果をまとめました。回収率70.0%。

2026年1～3月期

全産業合計の業況判断はマイナス6.9と前年同期の調査と比べて3.9ポイント悪化しました。長引く物価高騰で消費活動が鈍化していることに加え、今期は緊迫する中東情勢に伴う深刻な原油や物資の供給不安を訴える声が増えています。

来期見通しも全産業合計で前年同期比0.9ポイント悪化しており、終わりの見えない国内外の混沌とした情勢が、先行きへの極めて強い警戒感として数値に反映されたものと思われます。

業況判断の継続的な悪化

【対前年同期比】業種別の業況判断は、製造業が1.9とプラス圏を維持したものの前年同期から9.2ポイントの大幅悪化となり、卸売業も5.8ポイント悪化（マイナス15.8）して全体を押し下げました。サービス業はマイナス20.0（同1.2ポイント悪化）と全業種で最も低い水準で、極めて厳しい環境です。

一方、小売業はマイナス15.0ながら前年同期比5.6ポイント改善するなど、業種間で動きに違いが見られます。

製造業先行きに厳しい見方

【来期（26年4～6月）見通し】全産業合計の来期業況判断はマイナス8.3と前年同期調査から0.9ポイント悪化しました。売上高や収益状況の項目では、製造業・非製造業ともに前年同期を下回って悪化。特に製造業の収益状況は7.4ポイントの大幅な悪化となっています。

製造業では、進む中東情勢の緊迫化による原油・物資の供給不安をはじめ、国際情勢悪化による輸入コスト増加などの懸念が結果に表れたと推察します。

製造業では、進む中東情勢の緊迫化による原油・物資の供給不安をはじめ、国際情勢悪化による輸入コスト増加などの懸念が結果に表れたと推察します。

消費活動の鈍化と供給不安

【経営上の問題点（複数回答）】

「原材料・仕入れ価格上昇」(21.6%)が首位、「経費の増加」(18.6%)が2位と前回と同様で、3位に「売上・受注の減少」(11.6%)が浮上しました。4位「人手不足」(11.3%)、5位「消費・需要の停滞」と続き、消費鈍化が顕在化しています。

記述回答では、「中東情勢による重油調達の高騰」(製造業)や「石油サプライヤーの供給状況が見えない」(建設業)など原油の供給不安を訴える声が複数ありました。「あらゆる物に供給制限が始まっている」「価格が40～50%アップと言われる」など利益面の深刻な影響や、「ホルムズ海峡封鎖への懸念」から国へ支援を求める声も出ています。

また、「必要のない物にお金を使わない」(小売業)という買い控えから値上げに踏み切れない苦悩も浮き彫りになっており、先行き見通しが立たず、経営の舵取りが難しい状況です。

前年同期比

()内は2025. 1～3月期の数字

来期見通し

(2026. 4～6月期)

※()内は前年同期の数字

	回収率	売上高	売上単価	資金繰り	借入難度	収益状況	業況判断	売上高	売上単価	資金繰り	借入難度	収益状況	業況判断
全産業合計	105	-3.0 (3.5)	10.9 (12.9)	-4.0 (-0.5)	0.5 (-2.1)	-5.9 (-5.0)	-6.9 (-3.0)	-6.7 (-0.5)	8.0 (10.4)	-5.0 (0.5)	0.5 (0.0)	-9.8 (-5.5)	-8.3 (-7.4)
製造業	27	9.3 (204.0)	16.7 (18.5)	-3.7 (0.0)	0.0 (-3.7)	9.3 (0.0)	1.9 (11.1)	-9.3 (-1.9)	11.1 (14.8)	-9.3 (0.0)	-1.9 (-3.7)	-9.3 (-1.9)	-11.1 (-7.4)
非製造業	78	-7.7 (-2.8)	8.8 (10.8)	-4.1 (-0.7)	0.7 (-1.5)	-11.4 (-6.8)	-10.0 (-8.1)	-5.8 (0.0)	6.9 (8.8)	-3.4 (0.7)	1.4 (1.5)	-10.0 (-6.8)	-7.3 (-7.4)
(建設業)	23	6.5 (9.6)	7.2 (16.7)	7.1 (11.9)	9.5 (2.4)	0.0 (9.6)	7.2 (11.9)	2.2 (14.3)	2.4 (14.3)	2.4 (11.9)	9.5 (4.8)	0.0 (2.4)	7.2 (0.0)
(卸売業)	19	-7.9 (-2.5)	11.1 (10.0)	-7.9 (-10.0)	2.6 (-5.0)	-7.9 (-2.5)	-15.8 (-10.0)	-5.3 (0.0)	8.3 (7.5)	-5.3 (-7.5)	2.6 (2.5)	-13.2 (-5.0)	13.2 (-5.0)
(小売業)	20	-17.5 (-14.7)	10.0 (3.0)	-5.0 (-3.0)	-5.0 (-2.9)	-17.5 (-20.6)	-15.0 (-20.6)	-17.5 (-23.6)	15.8 (0.0)	-7.5 (-3.0)	-5.0 (-2.9)	-15.0 (-20.6)	-12.5 (-20.6)
(サービス業)	16	-15.7 (-6.7)	6.7 (12.5)	-14.3 (-3.6)	-7.7 (0.0)	-23.4 (-3.1)	-20.0 (-18.8)	-3.1 (6.3)	0.0 (12.5)	-3.6 (0.0)	-3.9 (0.0)	-13.4 (-6.3)	-12.5 (-6.3)

BSI = 1/2(X - Z)、X = 上昇・増加、Y = 横ばい、Z = 減少・下降、ただし (X + Y + Z = 100)

動向

台湾企業との交流・ビジネス創出事業 新たな挑戦へのきっかけづくり

3者間基本合意書の締結

鳥取商工会議所(平井耕司会頭)は4月21日(火)、鳥取市本町3丁目の鳥取商工会議所ビルで、経済交流・ビジネス創出事業の一環として台湾企業とのビジネスマッチングに関する調印式を行い、当所の仲介により、会員事業所と台湾企業の3者間で基本合意書を締結しました。



合意書を手にする平井会頭(中央)

今回、合意に至ったのは、鳥取市南吉方2丁目にある会員事業所の(株)鳥取スター電機(山下久志代表取締役)と台湾のA-

COM社(林進春CEO)。調印式では、平井会頭と両社の代表者が署名を交わし、技術提携や貿易促進に向けた協力体制の構築で合意しました。

当所では、今回の基本合意を会員事業所が新たな成長に向けて踏み出す「きっかけ」と位置付けています。海外展開を目指す企業と、台湾企業の技術・ノウハウ・ブランドを融合させることでグローバルな事業拡大を支援。将来的には、台湾の経済団体とのパートナーシップを深め、強固な交流基盤の構築を目指します。

調印式後の意見交換会には、鳥取瓦斯(株)の児嶋太一代表取締役社長と(株)LIMNOの長谷泰彦取締役社長も参加。半導体・AIの活用による地域課題の解決について活発に意見を交わし、今後の多分野への展開に期待を寄せました。

株式併合と少数株主の締め出し

事業主と労働者のための

法律相談

Q&A 182

Q 我が社には少数株主が存在していますが、会社経営における意思決定の円滑化のために株式併合を行いたいと考えています。株式併合が少数株主の株主としての地位を奪う結果となる場合、違法となるのでしょうか？

A 今回は株式併合と少数株主の締め出しについて説明します。平成26年会社法改正により株式併合に関する事前・事後開示手続、端株が生じる場合の差止請求権、反対株主の端数株式買取請求権を認めているように、

会社法は株式併合による少数株主の締め出しという結果自体を予定していると言わざるを得ません。ただし、少数株主の締め出しそのものを目的とする株式併合については、株式併合決議が株主平等原則違反、著しく不公正な決議に該当するかが問題となります。

まず、株主平等原則違反の点については、株式の併合により少数株主が株主の地位を失う結果が生じること自体会社法が予定していることからすれば、全株式につき一律の割合で併合の対象とすれば、株主平等原則違反にはならないと考えられています。

次に、著しく不公正な決議に該当するかどうかについても、少数株主と会社との度重なる紛争の存在を前提に、単なる個人的な感情に基づいて行われたものではなく、会社の意思決定を円滑かつ迅速に進めるべく会社支配権を確立することを目的として株式併合が行われた場合には、「著しく不当な決議」に該当せず合法と考えられています(札幌地判令和3年6月11日判決参照)。

ただし、公開会社とは異なり、小規模閉鎖的な会社では株主としての地位には役員就任による経営参加への期待等があるため、株式併合を実施するためには慎重な対応が必要と思料されます。

弁護士 上田 雅 稔
(いなば総合法律事務所)

鳥取市本町3丁目201 鳥取商工会議所ビル5F
TEL0857-21-2377 FAX0857-22-6857

動向

第2回会員親睦・部会対抗ゴルフコンペを開催しました！ 団体賞は流通部会、個人賞は光浪房夫氏がともに連覇！！

鳥取商工会議所の異業種交流会「ほんまちクラブ」を4月3日(金)、鳥取市御熊の旭国際浜村温泉ゴルフ倶楽部で「第2回会員親睦・部会対抗ゴルフコンペ」として開催し、会員事業所の経営者や青年部メンバーら42人が参加しました。

会員相互の交流を深めようと始まった本コンペは、昨年11月に続き2回目。当日は桜が見頃を迎え日中の気温も20度を超え、春らしく暖かい1日となりました。競技は4人1組でIN・OUTのコースに分かれ、午前9時に第1組がスタート。参加者は談笑を交えながらプレーを楽しみ、各組からはナイスショットに歓声が上がりました。

競技の結果、団体賞は流通部会、個人賞は前回に続いて光浪房夫氏が共に連覇を達成しました。表彰式では参加者同士が親しく語り合う姿が見られ、和やかな雰囲気の中、交流を深めました。

優勝	光浪 房夫	(有)ハートワークイナバ・代表取締役会長
準優勝	竹田 幸夫	(株)ヨネザワ・代表取締役
3位	池内 健	(株)池内・代表取締役
4位	野藤 悦男	(株)興洋工務店・代表取締役
5位	森本 幸久	日ノ丸西濃運輸(株)・参与

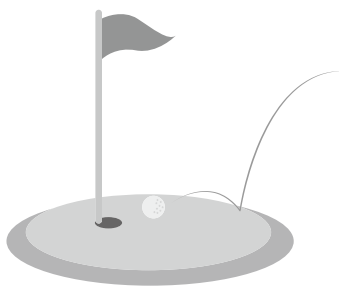

快音を響かせる参加者



団体賞を受け取る鳥取電業(株)・小林社長(右)

会員情報

(敬称略)
(順不同)

3月16日～4月15日届け出分

【社名変更】

◆オリイ精機(株)

↓(株)アマダプレスシステム鳥取

【住所変更】

◆木の散髪屋 Basa Basa

鳥取市赤子田422

◆(株)コニシ鳥取営業所

鳥取市湖山町東3丁目81-2

◆(有)ウイル

鳥取市富安1丁目18 NTT

ドコモビジネス 鳥取南ビル

4階

【代表者変更】

◆(有)浜市

代表取締役 濱村 年彦

◆大永設備工業(有)

取締役 岡川 敬佑

◆鳥取西菱電機(株)

代表取締役 三宅 智博

◆互条総業(有)

代表取締役 横山 直樹

◆全日本空輸(株)山陰支店

支店長 前田 誠

◆(株)新日本観光センター

代表取締役社長 杉本 雅史

動向

金融部会が新社会人研修会を開催

金融・安全・情報のプロが直伝

新入社員ら35人が研鑽

鳥取商工会議所金融部会(今井敏明部会長)は4月8日(水)、鳥取市本町3丁目の鳥取商工会議所ビルで「新社会人研修会」を開催しました。

本研修会は、交通安全や防災、金融リテラシーといった、社会人として生活していくうえで欠かせない基礎知識の習得と、新入社員の資質向上を図ることを目的に企画したものです。当日は、会員事業所の採用3年以内の若手社員ら35人が参加し、各分野の専門家による実践的な講義を通じて、組織を支える一員としての第一歩を踏み出しました。

午前中のカリキュラムでは、(株)新日本海新聞社より新聞の読み方について講習があり、情報過多な現代におけるメディア・リテラシーや、社会情勢を広く把握することで養われる「雑談力」の重要性が説かれました。

続く交通安全講習では鳥取

警察署交通課から、通勤や業務時の交通事故発生リスクを低減するための具体的なルールを学び、鳥取消防署による防火・防災研修では消火器の適切な取り扱い方法など、職場や家庭で自他の身を守るための備えを再確認しました。



研修会の様子

午後にはJ・F・L・E・C(金融

経済教育推進機構)を講師に迎えて、将来を見据えた資産形成の

基本やライフプランニング、家計管理の在り方といった、健全な生活を送るために必要不可欠な金融知識を養う研修を実施しました。研修の後半には、鳥

取県警察本部サイバー犯罪対策課より、社内で起きる情報漏えいリスクや個人情報保護法に関するサイバーセキュリティ対策の講義が行われ、現代のビジネス環境において強く求められる情報管理の重要性を改めて深く認識しました。また、鳥取警察署生活安全課からは、若年層がターゲットになりやすい特殊詐欺の典型的な手口や、詐欺師が利用する巧妙な心理について実例を交えた解説があり、トラブルを未然に防ぐための冷静な対応力を養成しました。

参加者は終始真剣な眼差しで各講師の言葉に聞き入り、地域経済の次代を担う社会人としての自覚と、自らのスキルアップに向けた強い意欲をうかがわせていました。

報告Ⅱ会員交流・企画課主事 平尾隆将(金融部会担当)

2026年経済センサスー活動調査のお願い

総務省・経済産業省では、2026年6月1日現在で、全国のすべての事業所・企業や団体を対象とした「2026年経済センサス-活動調査」を実施します。

この調査は、統計法に基づく報告義務のある基幹統計調査であり、その調査結果は、国や地方公共団体における行政施策の立案や、民間企業における経営計画の策定など、社会経済の発展を支える基礎資料として広く活用されています。調査をお願いする皆さまには、調査書類を4～5月に順次郵送しますので、インターネットにて回答をお願いします。(郵送等でも回答できます。)



詳しくは、以下のURLから経済センサス-活動調査のホームページをご覧ください。
<https://www.e-census2026.go.jp/>

動向

サービス部会が新入社員研修を開催 社会人としての心構えを学ぶ マナーや時間管理の大切さ説く

鳥取商工会議所サービス部会

(水野治郎部会長)は4月6日

(月)と7日(火)の2日間、鳥取

市本町3丁目の鳥取商工会議所

ビルで新入社員研修を開き、4

月に入社したばかりの128人

が社会人としての心構えや基礎

知識などを学びました。



お辞儀の練習をする受講生

寿美代表が務めました。

研修冒頭のテーマは、社会人

に不可欠な「意識と行動」。自分

自身の心身を整える自己管理を

はじめ、組織人としての規律意

識、情報管理の徹底など、基本

項目を順次教示しました。

松下講師は「時間管理」におい

て、「ビジネス社会は相互の『信

頼』で成り立っている」と強調

し、出勤時間や取引先との約束

を守ることも、信頼関係を構築

する上で最も重要であると説き

ました。

また、自己成長に向けた「振

り返りノート」の作成を推奨。

目標達成や達成度の評価に加

え、注意されたことを省みて次

に生かすために有用であるとア

ドバイスしました。

このほか、お辞儀の仕方や訪

問・来客対応マナーなど実績的

なビジネスマナーについても演

習を通じて理解を深めました。

鳥取警察署からのお知らせ

Vol.70

自転車の安全利用の推進について

～5月は「自転車月間」です～

本年4月1日からは自転車の一定の交通違反に交通反則通告制度(いわゆる「青切符」)が適用されています。

また、令和7年中、県内では自転車の関係する交通事故が96件(うち死亡事故2件)発生しています。自転車を安全に利用するため「自転車安全利用五則」をはじめとした交通ルールへの遵守と交通マナーの向上を目指しましょう。

【安全運転のポイント】

- ヘルメットを正しく着用しましょう。転倒や交通事故の際に、頭部を守り、被害軽減に効果を発揮します。
- 自転車は、自動車と同じ「車両」です。スマートフォン等を使用する「ながら運転」や飲酒運転等、危険な運転は絶対にやめましょう。
- 夕暮れ時は早めにライトを点灯し、明るい服装

や反射材用品を身に付け、安全な速度で運転しましょう。

- 自転車による交通事故でも、多額の賠償金が生じるおそれがあります。自転車損害賠償保険等に加入しましょう。

自転車安全利用五則

- 1 車道が原則、左側を通行
歩道は例外、歩行者を優先
- 2 交差点では信号と一時停止を守って、安全確認
- 3 夜間はライトを点灯
- 4 飲酒運転は禁止
- 5 ヘルメットを着用



鳥取商工会議所・鳥取法人会・鳥取県経営者協会主催

経理の基礎から法人税まで！仕事で役立つ知識が1日で身につく！

経理実務講座

『経理実務講座』は、今日の経営環境下に限らず、いつの時代にも企業経営には欠かせない経理についての基本から法人税や所得税等の税金までを、事例を交えてやさしく解説いたします。第一線で活躍される経理・総務御担当者の方はもちろんのこと、経営者の方にも必要な知識を身につけていただく絶好の機会です。

本講座は、簿記・経理の基本原理と処理の一巡に関する理解に焦点をあて、代表的な日常取引や代金決済の処理方法から、税金までを豊富な事例を交え、習得していただきます。

また、法人税や経費の損金算入・消費税など、日常業務及び会社運営に必要不可欠な税金の知識も学習し、日々の業務遂行に欠かせない『実務』を、わずか1日で習得していただけるので、毎年、たくさんの方の参加をいただいている人気講座です！

日時	2026年6月18日(木) 10:00~17:00
会場	鳥取商工会議所 5階 大会議室
参加費	会員：14,300円 一般：18,700円(教材費・消費税込)
対象	総務・財務担当者、経営者 定員 50名(申込先着順)

<お申込方法>

- 右記申込用紙に必要事項をご記入後FAXにてお申込ください。
- (受付後担当者様宛に「請求書兼申込受信のお知らせ」(インボイス対応)をFAXで返送いたします。)
- お申込後、受講料を原則として講座開催の3日前までに請求書記載銀行口座までお振込み願います。(恐れ入りますが振込手数料はご負担願います。受講料の返金は致しかねますのでご了承ください)
- 振込先：鳥取銀行 本店 普通預金 NO.0325411 鳥取中小企業相談所 所長 井戸垣 泰志
- * 講座開催1~2週間前項に受講券・会場地図等を申込者様宛にFAXいたします。
- * 駐車場は「商工会議所駐車場」をご利用下さい。(満車の場合は市営片原駐車場をご利用ください)
- * 最少催行人数は5名となります。
- * 反社会的団体の及びその構成員と認められる場合やコンサルタント業の方は参加をお断りします。また講師業、士業の方など講師と同業の方の参加をお断りすることもあります。

※「鳥取市中小企業人材育成補助金」活用のご確認を！

- ・ 申請から認定までに2週間程度必要ですので早めにお申込み下さい。
- ・ 認定前に受講料を支払った場合、補助対象経費になりませんのでご注意ください。
- ・ 講座によっては対象外となるものもあります。

<お問い合わせ>  IPTEL：050-3528-0853(直通)  FAX：0857-22-6939
 ■鳥取商工会議所ホームページ <https://tottori-cci.or.jp>

カリキュラム 目指せ！100年企業！会社を強くするのは経理から！

1	経理の仕事とは	・経理のあらまし ・証憑書類の処理 ・伝票の起票
2	現金・預金・手形の処理	・管理の役割と方法 ・手形の仕組み ・現金支払に関する科目 【福利厚生費・接待交際費処理等の税務上の取扱】
3	課税の仕組み、税務調査	・損金算入、不算入の注意点 ・税務調査の対処法
4	法人税の処理	・法人税の仕組み ・節税の重要性 ・改正上の注意点 ・買上げ促進税制について
5	消費税・源泉所得税	・消費税の仕組み ・課税仕入の判定 ・給与計算記帳

受講者の声

- ・会計士任せの経理でしたので、ただなんとなく、といった軽い気持ちで受けた講座でありましたが、大変勉強になりました。ありがとうございました。ありがとうございました。
- ・義母から引き継ぎ、7~8年経理を含め事務全般をやってきましたが、わからないことが多い、改めて勉強し直したいと思いましたが、参加してよかったです
- ・実務の内容の話が具体的でおもしろかった。自分の行っている業務を確認してみようと思った。
- ・大変わかりやすく実務性のある講座で、経理についての考え方を再確認することができました。
- ・今回は経理関係の社員を次回参加させるつもりです。よろしくお願いたします。
- ・交際費等わかりやすく減価償却、税務調査への対応、継続性の原則、与信限度額等為になった

経理実務講座 参加申込書

鳥取商工会議所 DX推進課 行 FAX:0857-22-6939

フリガナ		
事業所名	TEL	
フリガナ		
役職	FAX	
申込者名		
所在地		
Email		
フリガナ		
役職		
参加者名		
フリガナ		
役職		
参加者名		
鳥取商工会議所会員・鳥取法人会会員	受講修了証	要() 不要()
鳥取県経営者協会会員・一般	受講料合計()	円 振込予定日 月 日
鳥取県経営者協会会員(該当する箇所)に○をつけてください		

※本申込書にご記入いただいた個人情報につきましては、講座開催に係る受講者の確認、受講者名簿の作成
 出欠確認、受講料の入金確認及び講座運営に関する連絡の目的のみに使用いたします。NOTTIP

日商・東商

「中小企業における最低賃金の影響に関する調査」結果

日本商工会議所ならびに東京商工会議所はこのほど、標記の実態調査を実施し、集計結果を公表しました。

この調査は、過去最高の引き上げとなった昨年度の最低賃金や地域によって最大6ヵ月の差が生じた発効日について、中小企業への影響等の実態を把握し、今後の要望活動に生かしていくために実施したものです。

- (1) 調査地域：全国 47 都道府県 (2) 回答企業数：中小企業 3,780 社
(3) 調査期間：2026 年 2 月 2 日～2 月 27 日 (4) 回収商工会議所数：349 商工会議所
(5) 調査方法：各地商工会議所職員の依頼による Web 回答等

調査結果のポイント

近年大幅引き上げが続く最低賃金や地域によって最大6ヵ月の差異が生じた発効日について、中小企業における影響の実態を把握すべく、全国の商工会議所会員企業を対象に調査。**3,780 社の回答を、東京 23 区・政令指定都市の都市部 (605 社) とそれ以外の地方 (3,175 社、うち従業員 20 人以下の小規模企業 1,630 社) に分け、集計・分析を行いました。**

ポイント①

2025年度の最低賃金引き上げの「影響」や「負担感」は、地方において深刻な状況
近年の大幅引き上げにより、都市部や正社員でも影響が拡大

- 2025 年度の最低賃金引き上げによる影響・負担感
 - ・「最低賃金を下回る従業員がいたため、賃金を引き上げた」とする企業は4割半ば (45.1%) と、2年続けての高い水準。地方 (46.6%) は、都市部 (37.0%) より 9.6 ポイント高い
 - また、都市部は昨年調査 (32.4%) から 4.6 ポイント増加
 - ・現在の最低賃金の負担感について、「大いに負担」と「多少は負担」の合計は8割近く (76.6%) と、引き続き高く、地方 (77.9%) は、都市部 (69.8%) より 8.1 ポイント高い
- 「最低賃金を下回ったため賃金を引き上げた従業員」の雇用形態
 - ・「パートタイム労働者」が約8割 (79.6%)、「正社員」が3割超 (32.4%)
 - ・「正社員」は昨年調査 (27.2%) から 5.2 ポイント増加



ポイント②

発効日が1月以降の地域では、発効日後ろ倒しを引き続き望む企業が他の地域より多い

- 昨年度の改定後最低賃金の発効日による影響・望ましい発効日の時期
 - ・一昨年度に比べ、「準備期間」を確保できたとする企業は、発効日が年内 (10～12月) の41都道府県で約1割 (12.2%)、1月以降の6県 (秋田・福島・群馬・徳島・大分・熊本) では3割超 (34.7%)
 - ・「1月以降」を望む企業は、41 都道府県では約半数 (49.3%)、6 県では6割半ば (66.0%)

詳しい内容は、次のアドレス等にアクセスしてください。

<https://www.jcci.or.jp/news/research/2026/0317150010.html>



Renewal!



2026年5月19日搭乗分より、 国内線運賃をリニューアル

シンプルに、もっと自由に。
いつでも、ニーズに合わせて選べる運賃にリニューアル!

オプションは最小額で
お値段重視な運賃

シンプル

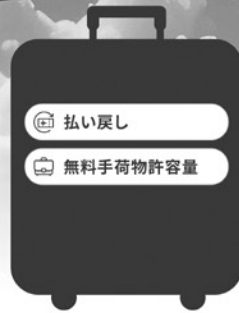

こんなあなたにおすすめ!

予定はしっかり決まってる!
費用はできるだけ抑えたい!

基本的なオプションを
網羅した運賃

スタンダード



こんなあなたにおすすめ!

家族や友人との楽しい旅行に!
迷ったらこれ!安心の基本プラン

充実のフルオプションが
付いた運賃

フレックス



こんなあなたにおすすめ!

当日決まった出張に!
帰りの急な予定変更もスムーズに

予約販売期間	前日まで	前日まで	当日まで
予約変更	✓ 不可	✓ 有料	✓ 無料
払い戻し	✓ 有料	✓ 有料	✓ 有料
無料手荷物許容量	✓ 1個/23kg	✓ 2個/23kg	✓ 2個/23kg
事前座席指定	✓ 不可(出発時刻24時間前から可(*1))	✓ 無料	✓ 無料
アップグレード	✓ 不可	✓ 可	✓ 可

(*1) シンプルは、座席指定が出発時刻24時間前から可能です。オンラインチェックイン時に空いている席をご指定ください。
※上記表はエコノミークラスの場合です。
※予約変更については、変更前と変更後の運賃額に差額が発生する場合、追徴または返金がございます。

5月19日搭乗分より、
空港での搭乗手続き・空席待ち等の各種取り扱いも変わります!
詳しくは、ANAウェブサイトよりご確認ください。



迷ったらスタンダード運賃で旅を楽しもう!!

POINT
01

事前座席指定

旅の始まりは機内から。家族や友達との会話を機内でもずっと楽しめる。窓側席なら景色も楽しめる。スタンダードなら事前指定でフライトも快適に、楽しく。



POINT
02

フライト変更可能(有料)

急に予定が変わっても、スタンダードならキャンセルせずに変更可能で安心。



POINT
03

アップグレード可能

ふと、いつもより贅沢な旅をしたくなった時に、エコノミークラスからファーストクラス(プレミアムクラス)へ有料でアップグレードも。ラウンジも利用できて、空港から目的地までの時間がより快適に。



POINT
04

預入手荷物2個無料

長期の出張やご旅行、つついお土産をたくさん買ってしまおう人も安心。



※予約変更手数料のほか、変更前と変更後の運賃額に差額が発生する場合、追徴または返金がございます。※運賃額および適用条件は予告なしに変更になる場合があります。※期間・路線・便において設定のない場合があります。また、販売座席数には限りがあります。※運賃額は、ご購入手続き時点で有効な金額が適用されます。航空券ご購入後にご利用便の運賃額に変更があった場合、差額の收受または払い戻しは行いません。※満2歳～11歳のお子様を対象運賃をご購入する場合、「小児割引」を適用します。座席を使用する0歳～1歳のお子様も対象です。※障がい者割引対象のお客様は「障がい者割引」を適用します。※払い戻し時に適用される「取消手数料」は航空券の使用状態によって異なります。※運賃の他に対象空港発着便利利用時のみ「旅客施設使用料」を申し受けます。

席数に余裕のある
早めの予約がおすすめ!
往復のご購入で
さらにおトク!



高い

運賃額

安い

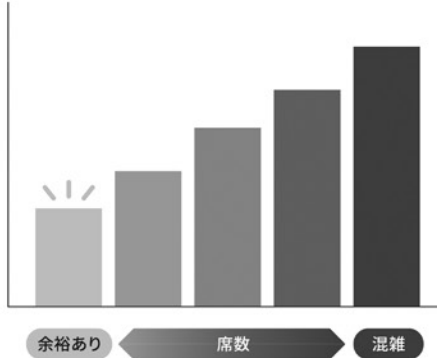

詳しくは
ANAウェブサイトへ



ANA

経営に役立つ！鳥取商工会議所のWEBセミナー

鳥取商工会議所のホームページから無料でご覧いただけます！ <https://tottori-cci.or.jp>

STEP 1

鳥取商工会議所のHPよりWEBセミナーサイトにアクセス



WEBセミナーのバナーを選択します

STEP 2

ID・パスワードを取得フォームよりお申し込みください

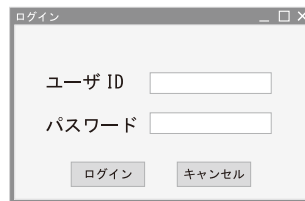

※鳥取商工会議所から、メールでID・パスワードをお知らせします。

STEP 3

学びたいセミナーをお選びください



※様々なジャンルで700タイトル以上の豊富なセミナー

月間視聴ランキング BEST 2



業務効率・売上UP！
はじめてのAI活用

IT・パソコン

中小企業診断士
株式会社チャイルドピース 代表取締役

筑間 彰



急速に普及する生成 AI。業務効率化はもちろんですが「集客」や「売上」に直結する活用法こそ、中小企業・小規模事業者者に求められています。本セミナーでは、初心者でも安心して使えるようになる AI の基礎知識に加え、目的別の使い分けについても解説します。AIを「相棒」にしてビジネスを加速させましょう。



ミスをゼロにする仕事術

研修・人材育成

実務に効く人材育成スペシャリスト
「AI×人間」ハイブリッドコーチ

宇都出 雅巳



個人の注意力や経験に頼ったやり方だけでは仕事のミスは防ぎきれません。必要なのは、科学的に再現できる「ミスゼロの仕組み」です。認知科学を用いて人がミスをしてしまう原因を解き明かし、職場ですぐに実践できる具体的な防止策を紹介します。科学的なアプローチで、仕事力を確実に向上させましょう。

※2026年3月の再生回数を集計

おすすめセミナー

	タイトル	講師名	時間		タイトル	講師名	時間
一般経営	NEW 観光で稼ぐDXとAI活用	高橋 敦司	44分	IT・パソコン	AI活用 爆速仕事術 公開期限：2026年5月末	小宮山 真吾	70分
	ヒット連発！ “欲しい”を生み出す公式	大澤 孝	32分		今日から使える！ スマートフォン×AIのビジネス仕事術 公開期限：2026年5月末	鈴木 朋子	68分
	カスハラ対策の進め方	津田 典子	38分	健康	NEW 最高の成果を生む「経営者の健康」	吉見 明浩	15分
研修・人材育成	NEW 人生を変える“集中力”	森 健次朗	39分	労務	NEW 人材不足・人手不足に効く 人事制度セミナー 公開期限：2026年6月末	山本 昌幸	80分
	世代間ギャップをチームの “強み”に変える！ 公開期限：2026年6月末	前川 由希子	80分	税務・財務・経理	NEW 経理担当者向け 経理入門 公開期限：2026年7月末	小池 俊	85分
	本当に成果の出る1on1 ミーティング	濱田 美雪	38分		借入れ成功のポイント	大前 文人	28分

※掲載されているタイトルは、ご覧いただけるものの一部です。
掲載講師や内容は変更になる場合がございます。

問い合わせ先：鳥取商工会議所 DX推進課 TEL：0857-32-8005

2026年度 東京商工会議所検定試験



東商検定IBT・CBT
INTERNET AND COMPUTER BASED TESTING

～時代の変化・ニーズに適った検定試験を通じて、
人材の育成と経済社会の発展に寄与する～

検 定 試 験	詳細
ビジネスマネジャー検定試験®	
「あらゆるマネジャー(管理職)が共通して身につけておくべき重要な基礎知識」を効率的に習得する機会を提供します。	
ビジネス実務法務検定試験®	
身につけた正しい法律知識は、業務上のリスクを回避し、会社へのダメージを未然に防ぐことができます。	
カラーコーディネーター検定試験®	
色の性質・特性など、色彩の知識を身につけることで、色の持つ効果をビジネスシーンに活かすことができます。	
eco 検定(環境社会検定試験®)	
複雑・多様化する環境問題を幅広く体系的に身に付く「環境教育の入門編」として、幅広い業種・職種の方に活用いただいています。	
福祉住環境コーディネーター検定試験®	
医療・福祉・建築について体系的で幅広い知識を身につけ、各種の専門職と連携をとりながらクライアントに適切な住宅改修プランを提示します。	

東商検定のポイント

—— 試験方式がIBT方式とCBT方式から選べる ——



IBT (Internet Based Testing) はインターネットを通じてご自宅や会社のパソコンで試験を受ける試験方式です。カメラを通じて試験中の監視・本人確認を行います。移動の手間や時間を節約し、いつもの環境で受験できます。



CBT(Computer Based Testing)は全国各地のテストセンターにて、会場内に設置されたパソコンで試験を受ける試験方式です。パソコンやネット環境の準備ができない方や不安な方も安心して受験できます。

試験日時が選べる



所定の試験期間内であれば、土日・祝日・平日問わず受験できます。時間も日中だけでなく、朝10時から夜は19時まで都合の良い時間を選択できます。(先着順)

※CBT方式は、会場によって異なる場合があります。

合否がすぐに分かる



試験を終了すると、システムによって即時採点され、画面上に合否や得点が表示されます。学習の成果を確認して、次のステップアップにすぐに取り組みます。

団体申込で
会員企業の団体受験料
5%割引

受験者数が3名以上の場合に「団体申込」がご利用いただけます。「団体申込」をご利用いただくことで、受験者の申込情報や成績が一元管理できるほか、受験料の支払いも団体で一括して精算いただくことが可能です。
ご検討いただける場合は、下記までお問い合わせください。

【お問合せ先】
鳥取商工会議所 地域振興課 検定担当
TEL 0857-32-8004

東京商工会議所検定センター
<https://kentei.tokyo-cci.or.jp/>



鳥取商工会議所
<https://tottori-cci.or.jp/certification-exam/>



〈令和8年度鳥取YEGスローガン〉

温故知新 ～歴史を受け継ぎ、今を磨き、未来へとつなぐ～ 第328号

鳥取 YEG 通信

TOTTORI
YOUNG
ENTREPRENEURS
GROUP
YEG

発行：令和8年5月15日
鳥取商工会議所青年部
広報委員会

鳥取商工会議所青年部通信

5



令和8年度 会長あいさつ



鳥取商工会議所青年部
会長 山根 真
有限会社テクノサービス

新緑のまぶしい季節となり、会員の皆さまにおかれましては、ますますご健勝のこととお慶び申し上げます。平素よりYEG活動に格別のご理解とご協力を賜り、心より御礼申し上げます。

さて、4月8日には鳥取YEG定期総会を開催し、新たな年度がスタートいたしました。また、4月16日には倉吉YEG4月例会、4月27日には米子YEG4月例会へ参加し、各単会が地域に根ざして取り組まれている活動や、会員同士の強い結束力に触れることができ、大変有意義な時間となりました。仲間とのつながりを大切にしながら地域の発展に尽力されている姿に触れ、改めて我々の活動の意義と責任を

感ずるとともに、自身の視野も大きく広がったように感じております。こうした経験は、今後の活動を進めるうえで大きな励みとなりました。こうした他単会との交流は、新たな気づきや学びを得る貴重な機会であり、自単会の活動を見つめ直す契機にもなります。今後も積極的に外へ目を向け、得た学びを自単会の活動へ還元し、より実りある事業展開につなげてまいります。また、会員同士が互いに刺激し合い、成長し続けられる環境づくりにも力を注いでまいります。

本年度のスローガン「温故知新」のもと、これまでの歴史や伝統を大切にしつつ、新たな価値を見出し、時代に即した活動へと発展させていく所存です。会員一人ひとりの力を結集し、より魅力ある組織づくりを進めてまいります。引き続き、皆さまのご理解とご協力を賜りますようお願い申し上げます。今月もどうぞよろしくお願いたします。

因幡千本桜「桜の園」花見昼食会

令和8年4月1日(水)、ヤマタスポーツパーク・因幡千本桜「桜の園」において、今年度最初の事業となる花見昼食会を開催いたしました。

今年は桜の開花が例年より早く、3月末には満開が予想されたことから、新年度に入り早々の実施となりましたが、例年を上回る多くの方にご参加いただき、賑やかな花見昼食会となりました。

また、当日は直前まで雨予報ではありましたが、事業実施中は天候にも恵まれ、満開に咲き誇る千本桜を鑑賞しながら、昼食をとりつつ現役会員とOB・OGの皆さまとの交流を深めるとともに、本事業の歴史や想いに触れることで、事業の主旨への理解をより一層深める機会となりました。

昼食後には、昨年度の植樹事業の一環として設置した「桜の園」の歴史を記した看板を紹介し、OBの先輩方にもご覧いただくことで、本事業が着実に継承されていることをお伝えする機会となりました。

今後も鳥取YEGとして、因幡千本桜「桜の園」を市民の共有財産として守り育て、より一層魅力ある桜の名所となるよう努めてまいります。

総務委員会 委員長 西面崇裕



集合写真



新しく設置された事業のあゆみ

〈令和8年度日本YEGスローガン〉 地域経済圏の共創 ～明確な成果を追求する組織への深化～

令和8年度4月キックオフ例会

令和8年4月8日（水）、ホテルニューオータニ鳥取「鶴の間」において、定期総会および4月キックオフ例会を開催いたしました。

当日は、ご多忙の中、深澤鳥取市長、平井会頭をはじめ、多くのご来賓ならびにOB・OGの皆様にご臨席賜りました。おかげさまで、会員・事務局を合わせ総勢177名が参加し、昨年度の過去最高人数をさらに上回る盛大なキックオフ例会となりました。

例会では、山根会長より本年度のスローガンおよび重点活動項目が発表されるとともに、鳥取YEGのこの一年間における進むべき方向性が示されました。「一人ひとりの力は小さくても、志を同じくする仲間とともに歩むことで、大きな力へとつながっていく」という会長の熱い思いを会員全員で共有し、意思統一を図ることができました。

本年度は、本例会にて新入会員6名、交替会員2名を迎え、総勢193名でのスタートとなります。本例会を通じて組織の結束を一層深めることができ、今後の活動への大きな弾みとなりました。引き続き、活動の充実を図るとともに、地域の商工業の発展に寄与してまいります。本年度も何卒よろしくお願ひ申し上げます。

総務委員会 委員長 西面 崇裕



山根会長の挨拶



集合写真



会場の様子



新入会員の紹介



卒会生と談笑する現役会員



食事を楽しむ会員



交流を楽しむ会員



山根会長と民野直前会長



鳥取YEGは、地域を支える青年経済人の集まりであり、一緒に鳥取を盛り上げていただける方を随時募集しています。次世代を担う立場として、熱意を持って一緒に頑張りませんか?! 鳥取YEGで出会う「縁」を「運」に変えて、企業と地域を活性化させましょう! お気軽にお問い合わせください。

TEL:0857-32-8004

(鳥取商工会議所青年部 事務局)

交替会員



山田 侑子君
(やまだ ゆうこ)

事業所名 鳥取市企画推進部
所属委員会 ビジネス委員会

May 2026

5

女性会だより

Tottori Chamber of Commerce and Industry Business Woman's Club



**令和8年度
通常総会を開催**

鳥取商工会議所女性会は4月20日(月)、鳥取市本町3丁目の鳥取商工会議所ビルで通常総会を開催し、令和7年度事業報告、収支決算を承認、令和8年度事業計画(案)、および収支予算(案)を原案通り可決しました。今年度は役員改選期のため、新しい役員(案)と委員会組織(案)が承認されました。徳田和子会長が再任され、就任あいさつでは「皆さんの力を結集して女性会を盛り上げていきたい」と話しました。



徳田和子会長
(再任)

総会終了後には、鳥取商工会議所ビルの事業所を対象としたミニバザーを実施しました。毎年秋に実施しているチャリ

ティーパーザーの規模を縮小し開催したものです。多くの方々にご来場いただき、盛況の中終了しました。



総会の様子



ミニバザーの様子

その後行われた委員会ごとの昼食会では、今年度の活動計画などを話し合いました。和やかな雰囲気の中で会員相互の親睦を深め、新年度の好スタートを切ることができました。

— 令和8年度鳥取商工会議所女性会 組織と活動 —

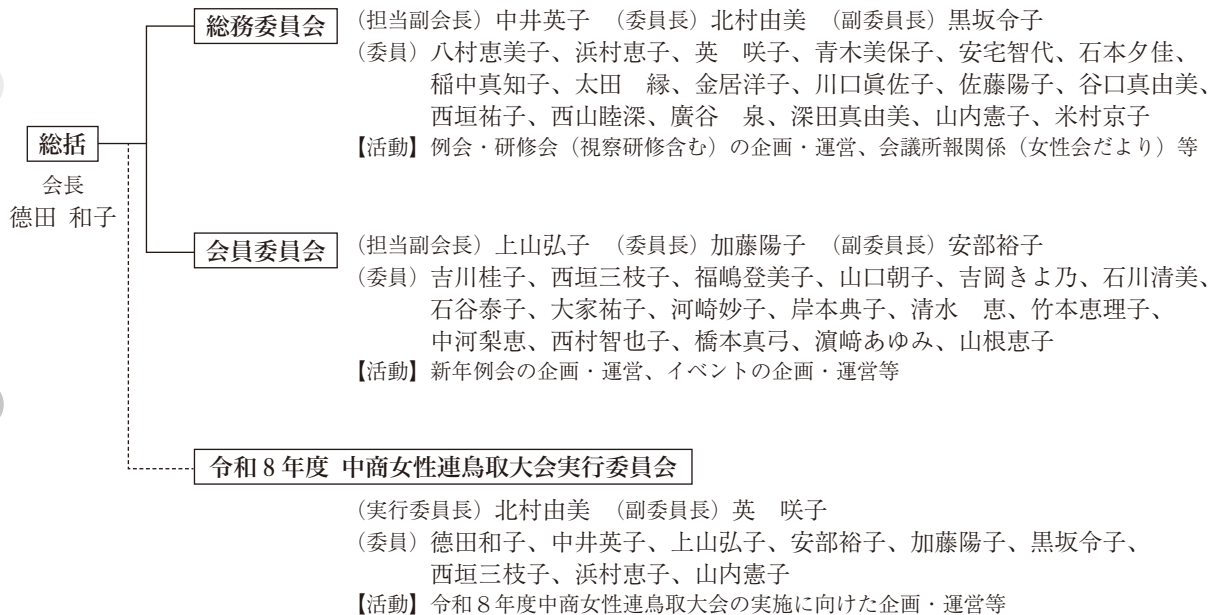

パレットとっとり
市民交流ホール

施設利用料減免制度のご案内

パレットとっとり市民交流ホールは、市民のみなさまの活動を応援します!

市民のみなさまがパレットとっとり市民交流ホールを利用して行う様々な活動を支援するため、施設利用料と空調使用料が減免となるお得な制度を設けています。
あなたの活動に是非、パレットとっとり市民交流ホールをご活用ください。



	文化芸術団体の活動・・・・・・・・・・・・・・・・	施設利用料の $\frac{4}{5}$ を減額	つまり	お客様のご負担は $\frac{1}{5}$	
【対象となる団体】鳥取県文化団体連合会、鳥取市文化団体協議会の加盟団体またはその構成団体で鳥取市内に本拠を置く団体、文化芸術の公演のために組織された鳥取市内の実行委員会など					
	学校等の文化・教育に関する活動・・・・・・・・	施設利用料の $\frac{9}{10}$ を減額	つまり	お客様のご負担は $\frac{1}{10}$	
【対象となる活動】学校単位、学校のサークルやクラブ等で行う活動で、幼児・児童・生徒が行う公演や練習、作品の展示などの文化芸術に関する活動や研修会、講座、講演会、ボランティア等の教育に関する活動など					
	学生や生徒等の文化活動や社会参加を目的とする活動	施設利用料の $\frac{9}{10}$ を減額	つまり	お客様のご負担は $\frac{1}{10}$	
【対象となる活動】大学生・高校生が個人として行う活動で、文化や社会参加に関する活動 例えば…学生個人同士が集まって行うライブやダンス等の練習、ボランティア活動、交流会など					
	商店街振興組合や商店会、経済団体等の活動・・・・・・・・	施設利用料の $\frac{2}{5}$ を減額	つまり	お客様のご負担は $\frac{3}{5}$	
【対象となる団体】鳥取市に拠点を置く商店街振興組合、商店会、経済団体、事業共同組合、企業組合、協業組合、商工組合など					
	まちづくり推進団体の活動・・・・・・・・・・・・・・・・	施設利用料の $\frac{2}{3}$ を減額	つまり	お客様のご負担は $\frac{1}{3}$	
【対象となる活動】鳥取商工会議所がまちづくり推進団体に対し必要と認めた場合					

※いずれの場合も、設備・備品使用料については、減免となりませんのでご了承下さい。

対象となる活動かどうか、または手続きの方法など詳細は、パレットとっとり市民交流ホールスタッフへお問い合わせください。



ホール全面 (A+B)

WEB サイトでは、ホール内を 360 度パノラマ画像でご覧いただくことができます。初めてご利用の際など、ぜひお役立てください。



お問い合わせ

パレットとっとり
市民交流ホール TEL 0857-39-2555
FAX 0857-39-2550
https://palettehall.jp 〒680-0832 鳥取市弥生町323-1
《利用時間》9:00~22:00 《休館日》12/29~1/3
《申込受付時間》9:00~18:00

※ご不明な点はお気軽にお問い合わせください。会場の下見も可能です。

ANAからのお知らせ

2026年 東京便 夏ダイヤ決定!

鳥取砂丘コナン空港 1日5往復継続



期間:2026年3月29日~2026年10月24日

■鳥取⇒東京

便名	出発	到着
292	7時05分	8時20分
294	8時55分	10時10分
296	11時05分	12時25分
298	15時20分	16時45分
300	18時25分	19時45分

■東京⇒鳥取

便名	出発	到着
291	7時00分	8時15分
293	9時10分	10時25分
295	13時15分	14時30分
297	16時20分	17時40分
299	19時20分	20時35分



5月19日搭乗分より、
空港での搭乗手続き・空席待ち等の各種取り扱いも変わります!
詳しくは、ANAウェブサイトよりご確認ください。



ANA Inspiration of JAPAN

編集室

◆新緑の時期になりました。久松山の新緑も、日増しにその鮮やかさを深めています◆さて、大型連休が終わり、「連休疲れ」が顔をだしやすい時期です。6月に祝日がないため、筆者はこの時期になると決まってカレンダーとこらめっこ。

7月の「海の日」を待ちわびながら「それまでに有給休暇を取るぞ」と毎年、同じ考えを繰り返しています◆これからの時期は熱中症の恐れも出てきます。こまめな水分補給を心がけながら、爽やかな初夏を楽しみたいですね!
(A)

パレットとっとり市民交流ホール
〒680-0832 鳥取市弥生町323-1
TEL 0857-39-2255 FAX 0857-39-2550
利用時間 9:00~22:00

※利用予定は変更となる場合があります。

13(出)	7(回)	6(出)	6/2(火)	31(回)	24(回)	5/23(出)	日にち
フラメンコレッスン	合唱練習	フラメンコレッスン	定時総会	因幡ミュージックライヴ2026【公開】	合唱練習	フラメンコレッスン	利用内容

パレットとっとり市民交流ホール
利用予定表

小規模事業者経営改善資金融資制度

無担保・無保証人 マル経融資 をご活用ください!

マル経融資は、商工会議所の推薦によって日本政策金融公庫から無担保、保証人なしで受けられる融資制度です。融資対象は従業員規模が商業・サービス業(宿泊業および娯楽業を除く)で5人以下、製造業は20人以下の事業所です。

- 融資限度額 2,000万円 ●利率 年 2.50% (2026.5.1現在)
- 返済期間 運転・設備資金=10年以内 (据え置き2年以内)

問い合わせ先 鳥取商工会議所 経営支援課 TEL:0857-32-8005

事務局日誌 (4月)
抜粋

- 1 青年部桜の園昼食会・広報委員会
- 2 とっとり観光ビジョン説明会▽青年部
部会員交流委員会
- 3 会員親睦・部会対抗ゴルフコンペ▽
青年部鳥取お城委員会
- 6 新入社員研修(7日も)
- 7 会頭・副会頭会議
- 8 新社会人研修会▽青年部通常総会・
キックオフ例会
- 9 運営委員会
- 10 青年部まち興し委員会
- 14 流通部会正副部会長会議▽青年部ビ
ジネス委員会
- 15 女性会役員会
- 16 青年部政策提言委員会
- 17 公正な採用に関する要請▽青年部対
外交流委員会
- 20 女性会通常総会・ミニバザー▽サ
ビス部会正副部会長会議▽定例金融
相談会
- 21 台湾企業との経済交流・ビジネス創
出事業にかかるビジネスマッチング
に関する基本合意書調印式▽青年部
5役会
- 22 ビジネススクール
- 23 デジタルデータ活用特別委員会
- 24 県連幹事会(米子市)▽女性会鳥取
大会実行委員会
- 27 会頭・副会頭会議
- 28 青年部理事会
- 30 観光・交通部会正副部会長会議▽
とっとり観光ビジョン実現特別委員
会

時代が求める紙を！追いつけて134年



山野商事株式会社
代表取締役社長 嶋田 耕治

■鳥取本社 / 〒680-0912 鳥取県鳥取市商業町160-4 TEL(0857)23-5555 FAX(0857)22-1304
■米子支店 / 〒683-0853 鳥取県米子市両三柳2378-3 TEL(0859)33-4301 FAX(0859)33-4303
ホームページ <https://www.yamano-s.com>

人と鉄であすを拓く



株式会社清水
代表取締役 清水昭生

〒680-0921 鳥取市古海542-1千代金属センター内
TEL:(0857)23-1631(代) FAX:(0857)23-0999



人と医療の間に
Essential Element
すべての人が健やかに暮らせる社会へ
その日常に寄り添い続けます

鳥取医療器株式会社
医療機器・福祉用具・理化学機器

本社 〒680-0811 鳥取県鳥取市西品治 815-8
TEL 0857-23-1741
米子営業所 〒683-0845 米子市旗ヶ崎2丁目7番21号
TEL 0859-31-6522

この街に生まれ、この街に生きる
いままでも、これからも

ふれあい大好き
鳥取信用金庫

<https://www.shinkin.co.jp/torishin/>

定例金融相談会のご案内

定例金融相談会は、(株)日本政策金融公庫鳥取支店のご協力をいただき、皆さまの事業資金調達等の金融ニーズに迅速に対応するため毎月開催しています。ご希望の方は下記まで電話でお申し込みください。

1. 日 時 6月16日(火) 午前10時~12時
2. 会 場 鳥取商工会議所 会議室
3. 内 容 事業資金等の借入相談 (株)日本政策金融公庫職員との直接面接)
4. お申し込み・お問い合わせ 鳥取商工会議所 経営支援部 経営支援課
TEL: 0857-32-8005 FAX: 0857-22-6939

仕事で
こんなお悩みは
ありませんか？



情報過多で
必要な情報を見つかるのが
大変...

補助金や
セミナー情報、
どこで探せば
いいの？

もっと効果的に
情報収集したい！

登録するだけでほしい情報が届く！



日本海新聞がビジネスに役立つ情報を
公式LINEで配信する新サービス

経営情報サービス

とりビBiz

会員続々登録中!
いますぐあなたも!



【会員登録の方法】

- ①LINE登録のQRコードを読み込む
- ②とりビBizを友だち追加する
- ③登録フォームに必要な事項を入力する
- ④会員登録完了

配信内容

- 補助金・助成金など役立つ情報
- セミナー・講習会などイベント情報
- 日本海新聞からのビジネス情報



LINE登録はこちら



詳細はこちら

イベント・セミナーなどの情報を毎週火曜日に配信します

参画団体



地域と歩む

鳥取商工会議所



倉吉商工会議所

お問い合わせ:株式会社新日本海新聞社 営業企画部
TEL(0857)21-2526 FAX(0857)21-2889

鳥取商工会議所

(Tottori Chamber of Commerce & Industry)

〒680-8566 鳥取市本町3丁目201
TEL(0857)26-6666 FAX(0857)22-6939
URL <https://tottori-cci.or.jp>

総務企画部	総務課	32-8002	経営支援部	経営支援課	32-8005
	会員交流・企画課	32-8003		D X 推進課	32-8005
	地域振興課	32-8004		農商工連携推進事業	32-8005

受付時間 | 8:45 ~ 12:00 / 13:00 ~ 17:00 ※12:00 ~ 13:00は窓口休業となります。

駐車場ご案内

鳥取産業会館・鳥取商工会議所ビルに車でお越しの方は、会館北側駐車場をご利用ください。最初の30分は無料ですが、それ以降は1時間ごとに100円が必要です。駐車サービス券の発行はテナント事業所によって異なりますので、当該事業所にご確認ください。