

Tottori C.C.I



2026.4.15

鳥取商工会議所報

No
782

発行所／鳥取商工会議所 所在地／鳥取市本町3丁目201 TEL26-6666 FAX22-6939 発行人／鳥取商工会議所 印刷所／中央印刷株式会社
URL <https://tottori-cci.or.jp> 毎月15日発行



CONTENTS

- 臨時議員総会を開催
新年度事業計画案など承認
- 鳥取市観光マイスター認定証授与式
21人の観光マイスターが誕生
- 2026年度事業計画
明るい鳥取の創造に向けINNOVATIONを共に!
- 2026年度ビジネススクール開始
5月は「次世代リーダー育成研修」

頒価1部80円
(但し、会員の購読料は
会費の中に含まれます)

CONTENTS VOL.782 (2026. 4)

■ 動向…………… 3～16

- ・臨時議員総会を開催
- ・2026年度事業計画
- ・鳥取観光マイスター認定証授与式
- ・2025年度下期新会員情報
- ・各種セミナーのご案内

ほか

■ 検定案内…………… 17

- 青年部だより…………… 18～19
- 女性会だより…………… 20
- 市民交流ホール案内…………… 21
- インフォメーション…………… 22

今月の表紙

因幡千本桜フォトコンテスト (鳥取Y E G提供)

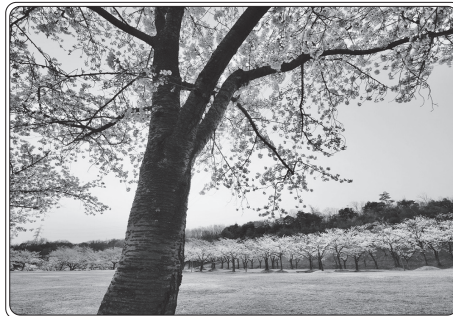

表紙写真は、鳥取Y E Gが主催した「因幡千本桜フォトコンテスト2025」で県知事賞を受賞した作品です。「後世に残る市民の共有財産として、どこにも負けない桜の名所を作りたい」。そんな思いから1984年に始まった「因幡千本桜」の植樹から40年以上が経ちました。その意志を継ぎ、現在も鳥取Y E Gでは景観維持のための植え替えや整備などを続けています。名所となった「因幡千本桜・桜の園」では、桜の季節になるとソメイヨシノなどの桜が見事に咲き誇り、多くの花見客の目を楽しませています。

昼休業制度の導入について

鳥取商工会議所では、円滑な業務運営および窓口対応の向上を図るため、昼休業制度を導入しました。これに伴い、窓口休業時間を変更しましたのでお知らせします。

【窓口休業時間】 正午～午後1時（受付時間 午前8時45分～正午、午後1時～午後5時）

引き続き、サービスの向上に努めますので、ご理解いただきますようお願いいたします。

確かな品質と信頼できるお取引をお約束します



本社工場 〒689-1121 鳥取市南栄町1
TEL: 0857-53-4561 FAX: 0857-37-4115
URL: <https://asahimekki.jp>

明日へつなぎ、未来を築く。



わたしたちはSDGsに賛同しています



〒680-0847 鳥取市天神町5番地の2 TEL 0857-22-3138 FAX 0857-24-4588

動向

鳥取商議所臨時議員総会

新年度事業計画案など承認

イノベーションを共(友)に!

鳥取商工会議所の臨時議員総会が3月31日(火)、鳥取市本町3丁目の鳥取商工会議所ビルで開かれ、2026年度の事業計画案や収支予算案を承認しました。(4～10面に事業計画を掲載)



事業計画案などを承認した臨時議員総会

- 事業計画は、「明るい鳥取の創造に向け(イノベーション)を共(友)に! 未来を切り拓く!!」を基本方針に、重点事項として、
- ① 活力あるまちづくりの推進、
- ② 鳥取の観光魅力創出・発信、

- ③ DXのさらなる推進、④ 若者・女性の働きやすさを創出、⑤ 地域経済の活性化に向けた中小企業支援、⑥ 会議所および会員同士の連携強化の6項目を掲げています。



あいさつする平井会頭

具体的には、50年後の鳥取を創る「社会・生活基盤」の構築や、まちのにぎわい創出に向けたインフラ整備、駅周辺の再整備を積極的に促進するほか、策定した「とっとり観光ビジョン」の実装に向け、官民連携による観光経営体制の確立を目指します。さらに、「DX・デジタル化推進相談室」を基軸に、生産性

向上や業務効率化、付加価値創出を通じた事業者の経営力強化を支援。若者・女性の働きやすさの創出では、多様性を推進するため、誰もが働きやすい地域社会の実現に向けた環境整備や支援活動を展開します。

また、中小企業・小規模事業者の経営支援では、新たに台湾シルバーケア産業協会とビジネスパートナー協定を締結し、台湾企業とのビジネスマッチングを行います。

26年度の収支予算は、一般会計と8つの特別会計を合わせ、前年度より9202万円少ない9億7441万1千円となっています。

なお、事務局の機構改革に伴い、部署・課の名称を変更しました。地域・経済振興部を総務企画部に、経済振興課を会員交流・企画課へ改称。また経営支援部の経営支援一課と二課を統合し「経営支援課」に集約したほか、新たに「DX推進課」を設置しました。

(人事異動は11面に掲載)

私たちと一緒に活動しませんか!



鳥取産業会館・鳥取商工会議所ビル

鳥取商工会議所は「商工会議所法」に基づき、商工業の育成と地域の発展を目的に設立された唯一の総合経済団体です。

現在、鳥取県、鳥取市などへの提言活動をはじめ、会員事業所の経営力向上に向けた経営相談や金融相談、スキルアップのための各種セミナーの開催、共済制度の拡充など、多彩な活動を展開しています。しかし、地域経済の基盤整備と発展のためにはさらに多くの会員が結集し、組織力を強化する必要があります。

未加入事業所のみなさまにおかれましては、鳥取を元気にするため鳥取商工会議所にぜひご加入ください。どなたでもご加入いただけます。

お問い合わせ先

鳥取商工会議所会員交流・企画課 (☎0857-32-8003)

2026年度『事業計画』

○基本方針

「明るい鳥取の創造に向け 〈INNOVATION〉を共（友）に！ 未来を切り拓く！！」

生産年齢人口の減少や首都圏への若者や女性人材の流出などを背景に、地元企業では慢性的な人手不足が続き、防衛的な賃上げやデジタル化などの試行錯誤を繰り返しながら、日々の企業活動を行っている。

足元では、依然として物価上昇に賃金が追いつかず、実質賃金の着実な回復が最大の課題であり、長年にわたり染みついたデフレマインドを払拭し、成長の果実を賃金や投資へ確実に循環させることこそ、成長経済への転換期であり、日本経済の「再出発」に向けた最大の鍵である。

この成長型経済への転換を確固たるものとするためには、個々の企業が自己変革を果たし、変化する外部環境に適応していくなど、絶えず「変革」に挑み続ける姿勢が重要。同時に、不確実性の時代においては、多様な主体が互いの強みを持ち寄り、新たな価値を共に創り、共に分かち合う「価値共創」の発想こそが、これからの日本経済を支える基盤になると確信している。

今期の基本方針は「明るい鳥取の創造に向け〈INNOVATION〉を共（友）に。未来を切り拓く」とし、次の6点を重点課題として全力で取り組む。

○重点事項

1. 活力あるまちづくりの推進
2. 鳥取の観光魅力創出・発信
3. DXの更なる推進
4. 若者・女性の働きやすさを創出
5. 地域経済の活性化に向けた中小企業支援
6. 会議所及び会員同士の連携強化

○事業項目

1. 活力あるまちづくりへの要望・提言

(1) 50年後の鳥取を創る「社会基盤」「生活の基盤」の構築

従来の概念に縛られない、「移動のスマート化」「物流・人流の可視化」を目指す。

①骨格インフラの整備促進

鳥取自動車道の複線化、山陰近畿自動車道の「鳥取～覚寺間（通称：南北線）」の早期開通、および鉄道網の利便性強化に向けた要望活動を最優先で推進する。

②鳥取駅周辺再整備の推進

50年後を見据えた駅周辺の賑わいと地域価値を最大化する提言を行う。

③まちなか賑わい創出特別委員会の活動

現在の中心商店街の建物群は、鳥取大火からの復興期に建築され、70年余が経過している。安全性や景観、空き店舗の増加など多くの課題を抱えており、これらを解決し、まち再生の方策を検討し、時機を見て提言・要望を行う。

2. 観光ビジョンの実現と魅力創出

(1) 『観光ビジョン』の策定から実装へ

観光を単なる「集客」から「稼げる産業」へと進化

①推進組織の具体化

「観光ビジョン実現特別委員会」を核に、組織形成の検討フェーズを終え、初期実装へと移行。関係者とビジョンを共有し、持続可能な観光経営体制を確立し、合わせて、「砂の国」ブランディングの確立を目指す。

②まつり等の各種イベントの支援・協力

「鳥取しゃんしゃん祭り」、「鳥取三十二万石お城まつり」への協力、および情報発信することで国内外の観光需要を着実に取り込む。

③まちなか周遊への取組

「さんいんウォレットアプリ＝（スマートフォン用アプリ）」地域デジタル通貨を活用して、まちの情報発信や各種キャンペーンの展開による市街地への誘客促進、およびまちなかの回遊性向上、消費拡大につなげる取組みの普及、支援。

④デジタルデータ活用特別委員会

ビッグデータを収集、デジタル技術やAIを活用し、観光産業の持続的な発展、地域活性化に繋げるための「観光DNP（地域の観光資源や情報をデジタル技術で可視化・発信し、観光客の体験価値向上や地域振興を支援するサービス）」構築を目指す。

3. DX（デジタルトランスフォーメーション）の更なる推進

(1) DXの推進

「DX・デジタル化推進相談室」を基点に、IT導入への心理的・コスト的ハードルを撤廃する個別支援を強化。

- ①生産性向上やDXの推進等の経営力向上へ向けた各種セミナー開催。
- ②会員企業のDX化を成功事例集として情報発信。
- ③DXによる生産性向上・業務の効率化を支援するため、事務局内に「DX推進課」の設置。

(2) デジタルデータ活用プラットフォームへの参画

官民連携によるビッグデータ活用プラットフォーム（鳥取県デジタルイノベーションセンター）へ積極的に関わり、人流データ等の分析結果を会員企業のエリア戦略やマーケティングに活用させる。

4. 若者・女性の働きやすさ創出

(1) 多様性とウェルビーイングの実装

「とっとり未来づくり特別委員会」により、地域経済の持続的発展と多様性の推進のため、女性・若者を中心とした誰もが働きやすい地域社会の構築を目指す。

- ①女性をはじめとする多様な人材の活躍を促進するための環境整備や支援活動。
- ②若者が鳥取に定住しやすい環境づくりと県内企業の魅力発信活動を行う。

(2) ローカルFirstの浸透

青年部・女性会との連携を強化し、若者が地元企業や歴史・文化に誇りを持てる取組を推進。若者の地元定住を精神面と環境面の両輪で支える。

5. 中小企業・小規模事業者への支援

地域経済社会の基盤を支える中小企業・小規模事業者は、原材料費・エネルギー価格の高騰、為替変動に伴うコスト増加、慢性的な人手不足への対応としての賃上げ圧力など、複合的かつ構造的な経営課題に直面している。

加えて、デジタル技術の急速な進展、消費行動の変化、国際情勢の不安定化に伴う貿易・関税リスクの顕在化など、経営環境は一層の不確実性を増している。

このような状況下において、単なる資金繰り支援や一時的な経営改善にとどまらず、D X・A I活用による生産性向上、価格転嫁を可能とする収益構造の再構築、新事業・新市場への挑戦、円滑な事業承継・M&Aによる経営基盤の再編といった中長期的視点に立った支援が不可欠であると認識している。

本年度は、第3期経営発達支援計画を中核に、金融支援、補助金活用、専門家派遣に加え、他の経済団体・関係機関との連携を有機的に組み合わせた「伴走型・統合型支援」を展開し、事業者の自己変革を後押しすることにより、地域経済の持続性と競争力の強化を図る。

(1) 経営発達支援計画に基づく伴走型経営支援の高度化

【経営発達支援計画の目標】

- ① 持続的経営を志向する小規模事業者が、経営環境の変化に対応する取組を事業計画に沿って実行し、成長を遂げる。
- ② 地域資源を活用した高付加価値商品・サービスの開発およびI Tを活用した販路開拓により、付加価値の拡大を図る。
- ③ I T・デジタル技術を活用した業務効率化や設備投資により、労働投入量を低減させ、労働生産性の向上を実現する。
- ④ 対話と傾聴を通じて個々の課題を明確化し、小規模事業者の主体性と潜在力を引き出す支援を行う。

これらを踏まえ、従来の経営相談を高度化し、経営の「見える化」とデジタル技術を活用した経営改善支援へと発展させる。

【新】生成A I・D X活用型経営改善支援事業

業務の属人化や人手不足に課題を抱える事業者を対象に、業務プロセスの可視化と課題分析を行い、生成A Iやクラウドツールの導入による業務効率化・付加価値向上を支援する。

(2) 物価高・人手不足時代に対応した収益力強化と事業再構築支援

- ① 人手不足や物価高、原材料費・エネルギー価格高騰の影響により経営が圧迫される事業者への資金繰り支援。
- ② 市場規模が縮小する業種・業態から成長分野へと転換する新分野・新事業進出への支援。
- ③ 中小企業生産性革命推進事業（ものづくり補助金、小規模事業者持続化補助金、I T導入補助金、事業承継・M&A補助金）による設備投資、業務効率化、販路開拓、事業承継の促進。

④賃上げ促進税制、業務改善助成金等の活用による人材確保と定着の後押し。

⑤【新】 価格転嫁・取引適正化支援プログラム

価格転嫁および取引適正化（取適法）に関するセミナーを開催するとともに、原価構造の整理支援、取引条件の見直しに向けた助言を行う。あわせて、価格改定に向けた考え方や実務上の留意点を整理した施策普及冊子を作成・配布し、主体的な価格転嫁の取組を後押しする。

(3) 新たな付加価値創出と地域課題解決型ビジネスの創出

①経営力向上計画の策定支援および補助金活用を通じた新たな付加価値の創出。

②鳥取県・鳥取市等と連携した地域課題解決型起業の支援およびスタートアップ創出支援。

(4) 鳥取県産業未来共創事業による新たな企業価値創造や生産性向上・新技術導入を目指す取組みの事業計画策定を支援

①新たな企業価値創造型（中小企業が策定する新たな取組に関する事業計画）に資する事業計画策定支援。

②生産性向上・新技術導入推進型（中小企業者が実施する経営力向上及び生産性向上、働き方改革に資する事業計画）を支援。

③事業承継促進型（親族内、従業員、第三者承継による事業引継ぎの取組）を支援。

(5) 課題解決型支援と支援ネットワークの高度化

①中小企業・小規模事業者の経営課題に対し、関係機関と連携した「とっとり企業支援ネットワーク」による経営改善計画策定支援。

②専門家派遣による高度な課題解決支援。

③日本政策金融公庫との定例金融相談会、小規模事業者経営改善資金貸付（マル経融資）による資金繰り支援。

④I N P I Tとの連携による知財相談会開催。

⑤事業引継ぎ支援センターとの連携による事業承継・M&A支援。

⑥【新】 鳥取県信用保証協会と連携した資金繰り支援および合同研修会の開催。

両機関が相互に有する専門性及び支援ノウハウを共有し資金繰り支援を行うと共に、合同研修会を開催して相互理解を一層深め、連携体制の強化を図ることにより、事業者支援の質的向上を図る。

(6) 創業支援および事業承継・M&Aの推進

①「とっとり創業塾」の開催により、創業知識・実務ノウハウを体系的に提供する。

- ②関係機関や専門家と連携し、円滑な事業承継を支援するとともに、承継を契機とした新分野展開や第二創業を促進する（国・県等の事業承継補助金活用）。

（7）農商工連携と地域ブランド力の強化

- ①農林漁業者・商工業者の連携を促進するマッチング事業を通じ、新商品・新サービスの開発を支援するとともに、6次産業化の取組を総合的にコーディネートする。
- ②鳥取の地域ブランドの確立・高度化を図り、あわせてイノベーションの取組やその魅力を内外へ発信する。
- ③魅力ある鳥取製品について、プロモーション事業およびお披露目イベント等を実施し、幅広い消費者層に対する認知度向上と販路拡大を図る。
- ④事業者が抱える経営・商品開発・販路開拓等の課題に対応するため、専門家派遣による実践的な課題解決支援を行う。

（8）販路開拓・ビジネスマッチング支援

- ①【新】台湾シルバーケア産業協会（台湾企業78社加盟）とビジネスパートナー協定を結び、台湾企業とのビジネスマッチングを行う。
- ②販路開拓セミナー開催、首都圏バイヤーとのWEB商談会、各種商談会后フォローアップ等による事業者のビジネスチャンス獲得支援。
- ③【新】新市場開拓を推し進めるため、関西方面「FOOD STYLE＜関西＞2026」「東京グルメショー秋2026」へ出展。
- ④小規模事業者の販路拡大に向けた需要動向・マーケティング調査の実施。
- ⑤関係機関と連携したセミナー開催等を中心とした海外展開支援。

（9）DXの推進

DXは地域経済の競争力強化に不可欠な取組であり、業務効率化にとどまらず、新たな付加価値創出を目的として推進する。

- ①DX推進セミナーの開催。
- ②DX・デジタル化推進相談窓口の継続設置。
- ③【新】伴走型DX支援プラットフォームの導入

Bizミル（経営の見える化）およびKeytas（支援データの蓄積・管理）を活用したDX支援システムを経営支援業務に導入。会員事業者の経営データと支援履歴を一元管理するとともに、経営課題の可視化と進捗管理を体系的に行うことで、事業者の成長段階や課題に応じた継続的かつ高度な伴走支援体制を構築し、支援基盤の強化および業務効率化を図る。

6. 会員・他団体との連携強化

(1) 「ほんまちクラブ」の活用

産学官金労言による異業種交流を活性化し、情報共有だけでなく、新事業発足の場として機能させる。

- ①共同研究、新商品開発に繋げる講演会、セミナー及び交流会の開催
- ②会員親睦ゴルフコンペの開催（春・秋）

(2) 県内、県外商工会議所との連携

経済社会環境が変化する中、商工会議所同志の共創・シナジー効果等を意識した取組みの重要性が増大。執行部はじめ、部会による交流、連携を推進する。

(3) 親しみやすいCCIの構築

会員相互の研鑽と活用を仕組み化し、商工会議所との距離感を縮めることで、組織の存在意義（プレゼンス）を盤石にする。

(4) 「スマートCCI」による業務変革

事務局DXを徹底し、ルーチンワークを効率化。捻出した時間を伴走型支援などより高付加価値な人的サポートへ再配分する。

(5) 活動の見える化

広報誌のデジタル化とともに、メディア、HP、SNSとも連動させ、市民・事業者双方へ活動内容を強力に発信。「頼りになる会議所」のイメージを定着させる。

(6) 財政基盤の安定

会員増強計画の推進とともに、「わかとり共済」等の共済制度を戦略的に推進し、自主財源を確保する。

中小企業倒産防止共済制度

経営セーフティ共済



取引先の倒産から会社を守る制度です!

経営セーフティ共済は、取引先事業者が倒産し、売掛金債権等が回収困難になった場合に、貸付けが受けられる共済制度です。「もしも」のときの資金調達手段として当面の資金繰りをバックアップします。

中小企業倒産防止共済制度の特長

- ① 掛金の10倍の範囲内で **最高8,000万円**まで貸付け
- ② 貸付条件は **無担保・無保証人**
- ③ 掛金は税法上 **損金(法人)**または**必要経費(個人事業)**に

加入や加入後の一部手続きがオンラインで可能

加入後のオンライン手続き、掛金月額の増額減額、掛金の前納、事業所所在地・電話番号・資本金・従業員数の変更 など

加入後のオンライン手続き、掛金月額の増額減額、掛金の前納、事業所所在地・電話番号・資本金・従業員数の変更 など



右記の2次元コード又はホームページからご確認ください。

経営セーフティ共済 検索

Be a Great Small.
中小機構

共済相談室 TEL. 050-5541-7171
【受付時間】 平日 9:00~17:00

2024.9

動向

第21期鳥取市観光大学 21人の観光マイスターが誕生

故郷の魅力を再確認し活躍誓う

鳥取市観光大学（平井耕司学長・鳥取商工会議所会頭）の鳥取観光マイスター認定証授与式が3月3日（火）、鳥取市幸町の鳥取市民交流センターで開かれ、認定試験に合格した受講生に認定証が授与されました。



認定証を手渡す平井学長

今年度で21回目を迎えた本大学は、鳥取市、（一社）鳥取市観光コンベンション協会、鳥取商工会議所の3団体により、観光従事者の知識向上や、もてなしの質の向上を目的に開校。タクシードライバーや観光施設の

スタッフなどの受講生は、市内の観光資源や食文化を座学に加え、「麒麟のまち圏域」での現地学習を通じて、鳥取の魅力を多角的に学びました。

認定試験の結果、今期は21人が合格。これにより鳥取観光マイスターの総数は655人となりました。

授与式では、平井学長が「鳥取創生のために観光大学で習得した知識を発揮してもらい、おもてなしによる『鳥取ファン』を獲得してほしい」とあいさつし、受講生一人一人に認定証を手渡しました。

観光マイスターを代表して、鳥取砂丘砂の美術館の松下峰男さんが「転勤先でさまざまな地域を見たことで故郷の魅力を再確認した。講義で学んだことを生かして観光客の皆さまをもてなしていきたい」と今後の活躍を約束しました。

鳥取商工会議所人事異動

（4月1日付）

- 【部長級】鳥取中小企業相談所
長（経営支援部長）井戸垣泰志
▽経営支援部長兼経営支援課長
（経営支援部次長兼経営支援一課長）清水亘
- 【部次長級】総務企画部次長兼
総務課長（地域・経済振興部次
長兼経済振興課長）佐藤順
- 【課長級】総務企画部地域振興
課長（地域・経済振興部地域振
興課長）坂本佳代子▽経営支援
部DX推進課長（地域・経済振
興部総務課長）上村尚弘▽総務
企画部会員交流・企画課長（経
営支援部経営支援一課課長補
佐）橋本裕城
- 【課長補佐級】総務企画部地域
振興課課長補佐（地域・経済振
興部地域振興課課長補佐）中村
敦子▽経営支援部経営支援課課
長補佐（経営支援部経営支援二
課課長補佐）石黒恵子▽総務企
画部総務課課長補佐（地域・経
済振興部総務課課長補佐）加藤
澄枝▽総務企画部会員交流・企
画課課長補佐（地域・経済振興
部経済振興課課長補佐）清水綾
子▽総務企画部地域振興課課長
補佐（地域・経済振興部地域振
興課課長補佐）田中弘幸
- 【係長級】経営支援部経営支援
課係長（経営支援部経営支援一
課係長）木下雄佑
- 【主任級】経営支援部DX推進
課主任（経営支援部経営支援一
課主任）長谷川裕俊
- 【主事級】総務企画部総務課主
事（地域・経済振興部総務課主
事）中本景介▽総務企画部地域
振興課主事（地域・経済振興部
地域振興課主事）西山香菜子▽
総務企画部会員交流・企画課主
事（地域・経済振興部経済振興
課主事）平尾隆将▽経営支援部
経営支援課主事（経営支援部経
営支援二課主事）吉田知記
- ◇採用
経営支援部経営支援課主事 西
尾崇志

動向

会員情報

(敬称略)
(順不同)

1月16日～3月15日届け出分

【社名変更】

◆(有)杉浦工業

↓(株)杉浦工業

◆スマイルセンター(株)

↓カンクリエイティブ(株)

◆(有)ミホデンサービス

↓ミホデンサービス

【代表者変更】

◆全国ビジネス企業年金基金

理事長 石黒 功

◆社名・代表者・住所などの変更
◆更情報をお寄せください。

鳥取商工会議所会員交流・企画課



新会員紹介(2025年10月～2026年2月)

事業所名	代表者名	所在地	業種	部会
(株)H&S Company	中島 大輔	鳥取市大覚寺124-30	飲食業	観光・交通
Camel プランテージ (同)	川原 ルミ	鳥取市賀露町南5丁目2369-3	農業・菓子小売業	流通
(株)A S A鳥取東	谷口 拓史	鳥取市大覚寺150-88	新聞小売業	流通
さかね	山本 暁子	鳥取市国府町楠城327	狩猟業、ジビエ製品小売業	サービス
(同) サンフィッシュSS	細田 義人	鳥取市田園町4丁目337-1	スイミングスクール	サービス
おそうじ本舗 鳥取西店	田中 真一	鳥取市千代水2-88	清掃業	サービス
シネマドア鳥取 (同)	金塚 敬子	鳥取市川端2丁目119番地	映画館	サービス
(株)Earthlabo	森田 繁吉	鳥取市河原町布袋518-3	輸出入、開発、浄水器	流通
ラット	澤 美紀	鳥取市立川町5丁目364	板金塗装業	観光・交通
中国工業(株)	廣谷 全宣	鳥取市天神町35	木製家具製造業	工業
(株)サクセススペース	堀江 康弘	東京都渋谷区渋谷3-6-19 第1八木ビル5階	テストセンター運営業務	サービス
(株)ワンダーワークス	山本 美穂	鳥取市富安2丁目34番地2F	農業用機械器具卸売業	流通
(株)ism-Garden	中務 和重	鳥取市秋里1108-10	建築設計業	建設
(株)不動企業	田中美紗代	鳥取市今町2丁目278	不動産業	建設
LibRaRy	高橋 美果	鳥取市行徳1丁目401	飲食業	観光・交通
N	片山 菜美	鳥取市田島454-13	飲食業	観光・交通
(株)エスジェイ	藤原 成司	鳥取市津ノ井610番地	建設業	建設
かけひアセットマネジメント(株)	懸樋 宮子	鳥取市桂見573番地	不動産業	建設
(株)ライフオン	石川 賢	鳥取市南吉方3丁目213番地	電気機械器具製造業	工業
(一社) Yearning for Yazu Project	山辺 裕司	八頭郡八頭町日下部1228-1	不動産業	建設
Ys Photo Studio	桜井 祥直	鳥取市西町1丁目202 ミタニビル5F	写真業	サービス
(株)スタッフサービス	有坂 美里	鳥取市扇町7番鳥取フコク生命駅前ビル5F	人材派遣業	サービス
Horiuchi-esthetic	堀内 祐子	鳥取市南吉方1丁目110-1 メゾンジュネス101	エステ業	サービス
三菱電機ビルソリューションズ(株)鳥取営業所	中原康太郎	鳥取市扇町7 鳥取フコク生命駅前ビル内	建設業	建設
(株)One Seed Farm	西根 祐輔	鳥取市古海64-5	農業	流通
(株)ウエケイ	上田 敬太	兵庫県美方郡香美町香住区七日市355	包装資材卸売業	流通
(株)ヤッターマン	矢田 裕和	鳥取市南吉方2丁目23番地A棟103号室	中古買取業	流通
(株)光琳グループホールディングス	今川 圭一	鳥取市西町1丁目210	経営コンサルタント	サービス
(有)永成型枠工業	小林 敏夫	鳥取市田園町4丁目365番地	土木工事業	建設
丸忠トレーディング(株)	安本健一郎	鳥取市湖山町西4丁目350番204号	健康食品販売業	流通
TIEONコンサルティング	中宇地秀行	鳥取市浜坂3-5-11	保険業	金融
(株)リアルビレッジ	今村 尊裕	兵庫県姫路市飾磨区英賀宮台1-1	保険業	金融

動向

事業主と労働者のための

法律相談

Q & A (181)

取締役会による役員退職金の減額

Q 我が社の役員でこのたび退任する者について、取締役会決議で退職金額を減額したいと考えていますが、違法でしょうか？我が社では、退任取締役の役員退職金の決定について取締役会が株主総会決議による委任を受けておりますが、そのなかで退職金の算定基準のみならず一定の場合には算定基準額から無制限に減額することができる旨定められております。

A 今回は、取締役会による役員退職金の減額について説明します。役員退職金とは、在職中の職務執行の対価すなわち役員報酬の一種といえるため、支給に関し定款にその額、算定方法等を定めていない場合は、株主総会の決議によって支給されます。

ただし、役員退職金の支給基準を株主が推知できるものであり、当該支給基準に従って取締役会において決定することを委任する趣旨であれば、取締役会に一任することが広く行われています。本件において、役員退職金の支給基準を株主が推知することができ、当該支給基準に従って決定することを取締役会に委任するものであれば、取締役会が退職金額を決定すること自体は合法となります。

また、本件のように役員退職金を無制限に減額できる旨の定めは、取締役会が取締役に制裁を加えることで取締役の職務執行の適正を図る趣旨と理解できますので取締役会は減額について広い裁量権を有するといえます(最高裁令和6年7月8日判例参照)。したがって、取締役会の減額決定が株主総会の委任の趣旨に照らして不合理である場合に限り違法となるものといえます。

弁護士 上田 雅 稔

(いなば総合法律事務所)

鳥取市本町3丁目201 鳥取商工会議所ビル5F
TEL0857-21-2377 FAX0857-22-6857

ANAからのお知らせ

2026年 東京便 夏ダイヤ決定!

鳥取砂丘コナン空港 1日5往復継続



期間:2026年3月29日~2026年10月24日

■鳥取⇒東京

便名	出発	到着
292	7時05分	8時20分
294	8時55分	10時10分
296	11時05分	12時25分
298	15時20分	16時45分
300	18時25分	19時45分

■東京⇒鳥取

便名	出発	到着
291	7時00分	8時15分
293	9時10分	10時25分
295	13時15分	14時30分
297	16時20分	17時40分
299	19時20分	20時35分

ANA VALUE

ANA SUPER VALUE

[ANA VALUE][ANA SUPER VALUE]が
355日前から予約可能に!

ANA Inspiration of JAPAN

ANA 検索

詳しくは、ANA公式ホームページにてご確認ください。

動向

鳥取大学からのお知らせ Vol.97

鳥取大学学生 梨の葉を活用したスイーツを地域の方々と共同開発!

鳥取大学地域未来共創センターでは、地域課題の解決に主体的に取り組む学生プロジェクトを「Small CoRE Project」として支援しています。

その活動団体の1つである『結梨(ゆいりん)』が、約2年間の企画・開発を経て、梨の葉を用いたスイーツ「Galette de Poire (ガレット・ド・ポワール)」を完成させ、この度販売が開始されます。この取り組みは、鳥取名産の梨の栽培面積減少という課題に対し、未利用資源である「梨の葉」の活用に着目したものです。



企画・開発した「結梨」の学生と「Galette de Poire」

クラウドファンディングによる資金調達から、地元企業との協働による商品化まで、学生自らが奔走し実現しました。

4月6日(月)から鳥取市内の洋菓子店「パティスリー・ボンヌノノ」(鳥取市二階町4丁目210)での店頭販売を皮切りに、鳥取大学生協での販売など順次販路を拡大していく予定です。日々のおやつや手土産として、学生の想いが詰まった一品をぜひご賞味ください。

「結梨」は今後も、学生ならではの視点と鳥取の資源を掛け合わせ、新たな価値創出に挑戦していきます。

〈連絡先〉 鳥取大学地域未来共創センター (Tottori uniQ)
〒680-8550 鳥取県鳥取市湖山町南4丁目101番地
TEL : 0857-31-6777 Mail : koken@ml.adm.tottori-u.ac.jp

Small CoRE Project
過去の活動報告は
こちら→



XXXXXXXXXXXXXXXX 高校生による全国ファッションコンテスト XXXXXXXXXXXXXXXXXXXX

第25回 全国高等学校ファッションデザイン選手権大会
(ファッション甲子園2026)

デザイン画 募集

『ファッション甲子園』は、青森県弘前市で開催している、全国の高校生を対象としたファッションコンテストです。高校生が描いたファッションデザイン画の中から一次審査を通過した作品は、デザイン画をもとに実際に制作、最終審査会(ファッションショー形式)に臨みます。

ファッション甲子園実行委員会では、現在ファッション甲子園2026の一次審査に係るデザイン画を募集しています。

◆応募期間:2026年4月1日(水)~5月8日(金) ※当日消印有効

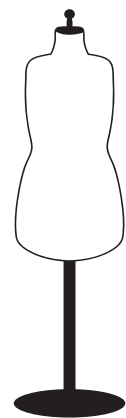

詳しくは
こちら→



ファッション甲子園HP



Instagram

ファッション甲子園実行委員会事務局
〒036-8567 青森県弘前市上鞆師町18-1(弘前商工会議所内)
TEL 0172-33-4111 / FAX 0172-35-1877

経営に役立つ！鳥取商工会議所のWEBセミナー

鳥取商工会議所のホームページから無料でご覧いただけます！ <https://tottori-cci.or.jp>

STEP 1

鳥取商工会議所のHP
よりWEBセミナー
サイトにアクセス



WEBセミナーの
バナーを選択します

STEP 2

ID・パスワードを取得
フォームよりお申し込み
ください

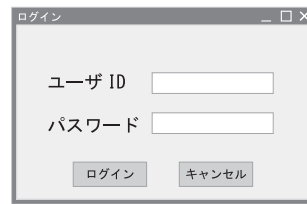

※鳥取商工会議所から、メールで
ID・パスワードをお知らせします。

STEP 3

学びたいセミナーを
お選びください



※様々なジャンルで700タイトル
以上の豊富なセミナー

月間視聴ランキング BEST 2

1 待ったなし!手形・小切手の電子化対応

中小企業診断士
1級FP

税理・財務・経理

川居 宗則



2027年3月末までに手形・小切手の交換が廃止されます。制度変更の背景や中小企業が今やるべき実務対応、代替となる電子決済手段(でんざい)について詳しく解説します。社内整備や取引先交渉をどう進めるべきなのか。漠然とした不安を解消し業務に支障をきたすことなくスムーズな準備を進めましょう。

2 スマホ×AI ビジネス活用術

ITジャーナリスト
スマホ安全アドバイザー

IT・パソコン

鈴木 朋子



スマホを「電話とメールだけ」に使っていませんか？本セミナーでは、スケジュール管理や情報整理、資料作成など、日々の業務を効率化する活用術を具体的に紹介します。小さな工夫が大きな成果を生み、スマホは頼れるビジネスパートナーへと進化します。仕事の質とスピードを高めるヒントと一緒に学びましょう！

※2026年2月の再生回数を集計

おすすめセミナー

	タイトル	講師名	時間		タイトル	講師名	時間
一般経営	NEW カスハラ対策の進め方	津田 典子	38分	IT・パソコン	A I 活用 爆速仕事術 公開期限：2026年5月末	小宮山 真吾	70分
	日本の未来を切り拓く技術と人材	金子 一嗣	35分		今日から使える！ スマートフォン×A I のビジネス仕事術 公開期限：2026年5月末	鈴木 朋子	68分
	A I 活用×事業計画策定 公開期限：2026年4月末	川居 宗則	85分	著名人	勝ち続けるための流儀	片山 晋呉	35分
研修・人材育成	NEW 世代間ギャップをチームの “強み”に変える！ 公開期限：2026年6月末	前川 由希子	80分	労務	NEW 人材不足・人手不足に効く 人事制度セミナー 公開期限：2026年6月末	山本 昌幸	80分
	NEW 本当に成果の出る 1on1 ミーティング	濱田 美雪	38分		税務・財務・経理	借入れ成功のポイント	大前 文人
パソコン	業務効率・売上UP！ はじめてのA I 活用	筑間 彰	44分		顧問税理士の選び方と活かし方	長尾 元彦	36分

※掲載されているタイトルは、ご覧いただけるものの一部です。
掲載講師や内容は変更になる場合がございます。

問い合わせ先：鳥取商工会議所 DX推進課 TEL：0857-32-8005

企業が求める資格、第1位 日商簿記

～商工会議所の検定試験～

商工会議所の検定試験は業種・業態を問わず広く活用いただける資格を取り揃えていますので、チャレンジしてみてください。



	第173回	第174回	第175回
統一試験	6/14(日)施行	11/15(日)施行	2027年 2/28(日)施行
	申込期間 4/27(月)～5/13(水)	申込期間 9/28(月)～10/14(水)	申込期間 2027年 1/12(火)～1/27(水)
個人：インターネットからお申し込みください。 団体：受験料を添えて直接検定窓口へお申し込みください。			

ネット試験	試験日は各ネット試験会場が決定します。 試験会場はQRコードもしくはURLより確認できます。 【URL】 https://links.kentei.ne.jp/organization	【QRコード】
-------	--	-------------

受験料	1級 8,800円 2級 5,500円 3級 3,300円
-----	-------------------------------

サンプル問題	日本商工会議所ホームページでは、サンプル問題を無料で公開しています。ご活用ください。 【URL】 https://www.kentei.ne.jp/bookkeeping/sample 【QRコード】	サンプル問題等の著作権は、日本商工会議所に帰属します。 また、サンプル問題等の無断転載、無断営利利用を厳禁します。 また、問題等の内容等に関するお問い合わせは、受け付けておりませんので、ご了承ください。
--------	--	---

【お問い合わせ】 鳥取商工会議所 検定担当 TEL: 0857-32-8004 FAX: 0857-22-6939 https://tottori-cci.or.jp/certification-exam/		日本商工会議所検定ホームページ https://www.kentei.ne.jp 詳細は 日商検定 <input type="text"/> 検索	
---	--	---	--

〈令和8年度鳥取YEGスローガン〉

温故知新 ～歴史を受け継ぎ、今を磨き、未来へとつなぐ～ 第327号

鳥取 YEG 通信

TOTTORI
YOUNG
ENTREPRENEURS
GROUP
YEG

4

発行：令和8年4月15日
鳥取商工会議所青年部
広報委員会

鳥取商工会議所青年部通信



■令和8年度 会長あいさつ



鳥取商工会議所青年部
会長 山根 真
有限会社テクノサービス

春の訪れとともに、鳥取YEGは新たな年度を迎えました。皆さまにおかれましては、ますますご健勝のこととお慶び申し上げます。

このたび、鳥取商工会議所青年部令和8年度会長を拝命いたしました山根真と申します。歴史ある本会の一員としてこの大役を担わせていただくことに感謝するとともに、これまで諸先輩方が築いてこられた歩みに敬意を表し、その思いを大切に引き継いで活動してまいります。

当会は中期ビジョンに掲げる「CIVIC PRIDEーシビック・プライドー」のもと活動を重ね、着実に歩みを進めてまいりました。今後さらに魅力ある組織となるためには、これまでを振り返りながら、

新しい視点や挑戦を取り入れていくことが大切だと感じております。

そこで本年度のスローガンを「温故知新」といたしました。これまでの諸先輩方の歴史や経験を大切にしながら、新たな価値を創り出していこうという想いを込めました。一人ひとりの力は小さくても、志を同じくする仲間とともに歩むことで、大きな力へとつながっていくと信じています。

また、令和10年には創立50周年、令和12年には中国ブロック大会などこれから迎える大きな節目に向けて、組織の結束をより一層深めるとともに、地域とのつながりも大切にしていきたいと思います。「産・官・学・民」が連携し、地域に新たな活力を生み出していくことで、鳥取の未来に貢献してまいります。

仲間とともに学び、成長しながら、市民の皆さまがこのまちに誇りを持つてような活動を積み重ねてまいります。1年間、どうぞよろしくお願ひ申し上げます。

令和7年度3月送り出し例会

令和8年3月11日(水)、ホテルニューオータニにて令和7年度3月送り出し例会を開催いたしました。令和7年度最後の例会に、現役員117名が出席し、今年度卒会生11名のうち9名の皆さまにご出席を賜り、長きにわたるYEG活動への御功績に対し、感謝状を贈呈させていただきました。

通常例会では、この1年間当会を牽引してくださった民野会長が総括と会員への感謝の想いを述べられ、今年度の締めくくりを迎えたいことを実感するとともに、一抹の寂しさを覚える時間となりました。

送り出し例会の目玉である「贈る言葉」では、卒会生から現役員へ向けた最後のメッセージが贈られました。卒会生から発せられるどの言葉にも、それぞれの想いと経験が込められており、趣向を凝らした熱いメッセージは、現役員一人ひとりの心に深く刻まれました。

私たちが鳥取YEGは、まもなく迎える創立50周年という大きな節目に向けて歩を進めています。卒会生の皆さまがこれまで築いてこられた歩みと想いをしっかりと受け継ぎ、私たちが現役員は、その歴史と誇りを胸に、さらなる成長と発展に向けて邁進してまいります。

令和7年度総務委員会 委員長

英 智哉



集合写真



卒会生から寄贈品を受け取る令和7年度民野会長

〈令和8年度日本YEGスローガン〉 地域経済圏の共創 ～明確な成果を追求する組織への深化～

2026年度 鳥取商工会議所青年部組織表

◎=委員長理事、○=副委員長理事、□=監事
(敬称略、理事以下は五十音順)

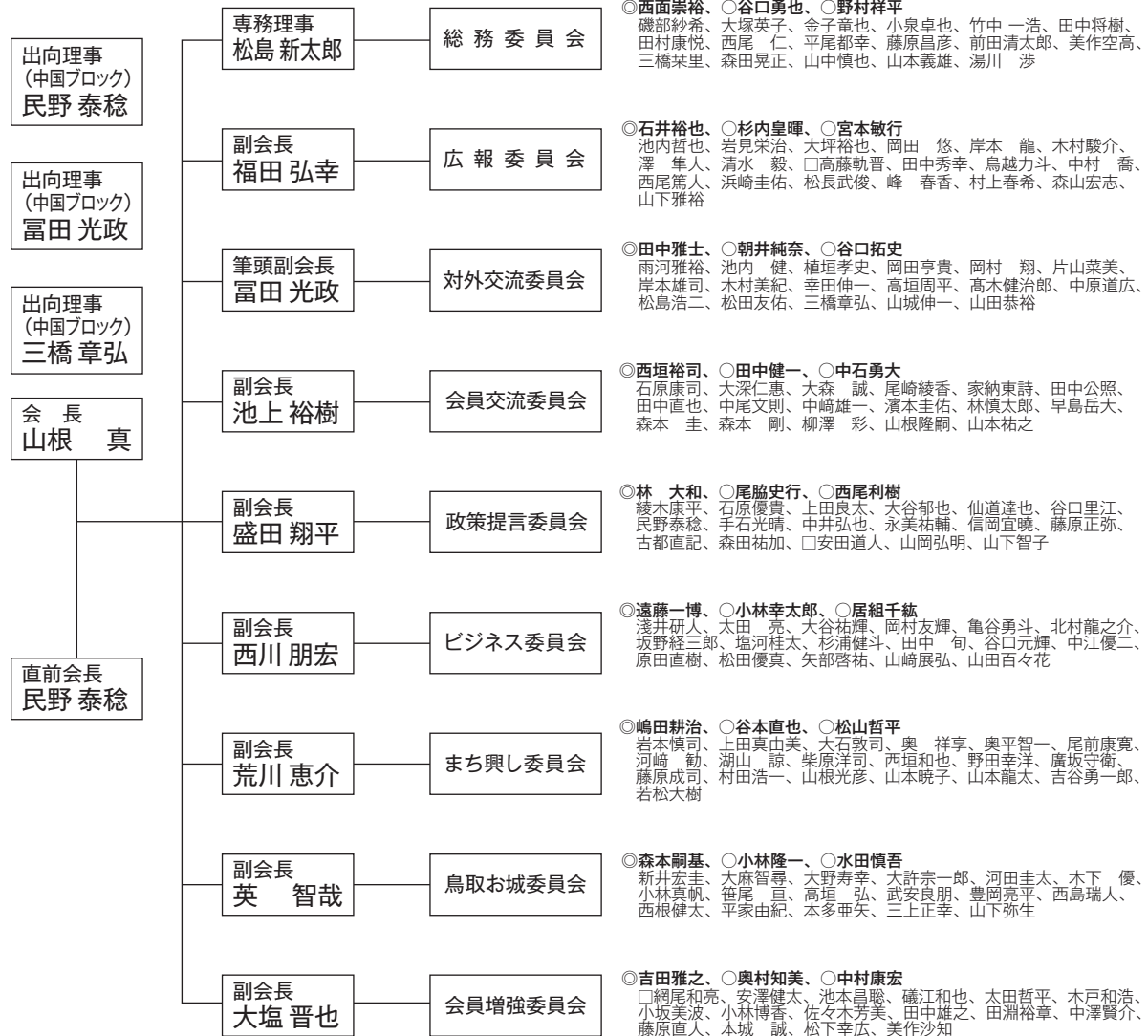

小林 博香 君
(こばやし ひろか)
事業所名 ジブラルタ生命保険(株)
所属委員会 会員増強委員会



廣坂 守衛 君
(ひろさか もりえ)
事業所名 田中工業(株)
所属委員会 まち興し委員会



中井 弘也 君
(なかい ひろや)
事業所名 北村屋木材(株)
所属委員会 政策提言委員会



山城 伸一 君
(やましる しんいち)
事業所名 (株)クローバーホールディングス
所属委員会 対外交流委員会

交代会員

(2名)



山田 百々花 君
(やまだ ももか)
事業所名 日本海テレビジョン放送(株)
所属委員会 ビジネス委員会



田中 雄之 君
(たなか ゆうじ)
事業所名 (株)鳥取オリコセンター
所属委員会 会員増強委員会



本多 亜矢 君
(ほんだ あや)
事業所名 mash CAFE
所属委員会 鳥取お城委員会



若松 大樹 君
(わかまつ だいき)
事業所名 (株)三立
所属委員会 まち興し委員会

新入会員

(6名)

April 2026

4

女性会だより

Tottori Chamber of Commerce and Industry Business Woman's Club



全国各地で特徴ある活動をしている女性会をご紹介します

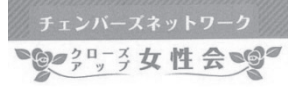

宇佐女性会

宇佐奈良漬のレシピ冊子が完成 地域の食文化を次世代に伝える

宇佐商工会議所女性会（久本秀子会長）は1月、レシピ冊子「宇佐の奈良漬はどこから来たのか？」を発行した。多くの酒蔵がある宇佐では、酒かすを利用した奈良漬づくりが古くから盛んだが、近年は漬ける人が減っている。そこで、同女性会は2025年5月、地域の食文化である奈良漬を次世代に伝える活動を開始。宇佐市民を対象にしたレシピ収集や、専門家によるセミナーの受講を経て、実際にウリを漬ける作業を3回にわたって行った。その後、完成した宇佐奈良漬を市民

に配布し、アンケートも実施した。冊子では、宇佐奈良漬を漬ける工程を詳しく紹介したほか、これまでの活動内容を掲載した。今後は、冊子を活用し、女性会メンバーが市民に向けて「宇佐奈良漬ワークショップ」を開催するなど、さらに活動を進める予定だ。



宇佐奈良漬づくりに奮闘する女性会メンバー



20ページにわたる冊子で活動を紹介

いわき女性会

「いわき結マルシェ」初開催 バラエティー豊かな店舗が出店

いわき商工会議所女性会（大和田廣子会長）は1月17日、い

わき市内のホールで「いわき結マルシェ」を開催した。同女性会のPRや、メンバー同士の団結力を高めることを目的に初めて企画。女性会メンバーの店を中心に22店舗が出店し、スイーツやアクセサリーなどを販売したほか、ハンドマッサージ、雑貨づくりといった体験メニューを行った。女性会によるチャリティーブースでは、能登半島の特産品を販売し、被災地への復

興支援を呼び掛けた。3店舗利用すると参加できるガラポン抽選会では、出店した店舗の人気商品などを景品として多数取りそろえた。約500人が来場し、買い物や抽選を楽しんだ。同所担当者は「初めての試みだったが大盛況になった。次年度以降も継続して開催したい」と話した。（月刊石垣2026年3月号より転載）

第49回 チャリティーバザー 収益の一部を寄付

3月13日（金）、鳥取商工会議所女性会（徳田和子会長）は、昨年秋に実施したチャリティーバザーの収益の一部を鳥取民藝美術館へ寄付しました。

鳥取民藝美術館は、鳥取民藝の父・吉田璋也が長年にわたって収集した民芸品を展示している歴史ある美術館です。

チャリティーバザーにご協力いただきました皆様に会員一同感謝申し上げます。



パレットとっとり市民交流ホール まちなかのホールを活用してみませんか？

そのイベントに、会議に
ちょうどいい、スペース。

交通の利便性が高い中心市街地にあり
どなたでもご利用いただける多目的ホールです。
平土間形式のホールですので、数名から200名まで
様々なレイアウトにも対応可能です。
セミナーやイベント、懇親会などに是非ご利用ください。



ホールは間仕切りで
半分に仕切って
利用できます！



鳥取市に拠点を置く、経済団体・事業協同組合・商店街振興組合等が団体として非営利の利用をされる場合、施設利用料（空調代含む）の減免措置があります。（正規料金の2/5を減免）ぜひ、ご利用ください！

お問い合わせ先

パレットとっとり
市民交流ホール TEL 0857-39-2555
FAX 0857-39-2550
〒680-0832 鳥取市弥生町323-1 休館日 12/29～翌1/3
利用可能時間 9:00～22:00 申込受付時間 9:00～18:00

<https://palettehall.jp>  

※ご不明な点はお気軽にお問い合わせください。会場の下見も可能です。

インフォメーション

INFORMATION

鳥取砂丘砂の美術館
第17期スペイン編開幕

鳥取砂丘砂の美術館（鳥取市湯山2083-17）の第17期展示が4月24日（金）から2027年1月3日（日）まで、『砂で世界旅行・スペイン』をテーマに次の通り開催されます。

▼開館時間―午前9時～午後6時（最終入館は午後5時30分）

※イベント開催期間に変更になる場合があります。会期中は年末年始を含め無休▼観覧料―一般800円（20人以上の団体600円）、小中高生400円（同300円）、未就学児は無料

▼第17期鑑賞パスポート―一般1400円、小中高生700円で販売しています。会期中、何度でも入館できます。▼イベントなども随時開催。詳しくは、ホームページなどで確認してください。

▼問い合わせ先―鳥取砂丘砂の美術館（TEL 0857-20-2231）

第49回鳥取市
花のまつりのご案内

鳥取市花と木の実行委員会は、第49回花のまつりを次の通り開催します。

▼日時―4月29日（水・祝）午前11時～午後4時▼場所―国道53号線本通り・若桜街道（歩行者天国・まちパル鳥取前～片原変電所前）▼内容―各種団体の出展によるイベント（花の催しコーナー、飲食コーナー、各種体験コーナーなど）*花の苗プレゼントは、午後3時30分から若桜橋上で配布▼その他―天候などにより内容を変更する場合があります▼問い合わせ先―鳥取市花と木のまつり実行委員会（鳥取市経済観光部経済・雇用戦略課内）TEL 0857-30-8282



パレットととり 市民交流ホール

利用予定表

日にち	利用内容
4/25(土)	フラメンコ・レッスン
26(日)	第15回ハッピーワフレ倶楽部 鳥取・姫路交流会(公開)
29(水)	鳥取JAZZ「鳥取まちなかJAZZ」(公開)
5/8(金)	鳥取西ロータリークラブ例会
13(水)	第1回運営委員会
16(土)	フラメンコ・レッスン

※利用予定は変更となる場合があります。
パレットととり市民交流ホール
〒680-0832 鳥取市弥生町323-1
TEL 0857-39-2255 FAX 0857-39-2550
利用時間 9:00～22:00

編集室

◆新年度を迎えました。進級や進学、新社会人として新たな一歩を踏み出した皆さんは、期待や不安が入り混じった日々をお過ごしのことでしょう◆さて、今月から16歳以上を対象とした自転車の交通反則通告制度（通称・青切符）が導入

されました。悪質・危険な違反は取り締まりの対象になり、反則金が課されます◆暖かい季節になって出掛けることも多くなりますが、交通ルールを守って、「人に優しい社会」が築かれることを願うばかりです (A)

小規模事業者経営改善金融融資制度

無担保・無保証人 マル経融資 をご活用ください！

マル経融資は、商工会議所の推薦によって日本政策金融公庫から無担保、保証人なしで受けられる融資制度です。融資対象は従業員規模が商業・サービス業（宿泊業および娯楽業を除く）で5人以下、製造業は20人以下の事業所です。

- 融資限度額 2,000万円 ●利率 年 2.50% (2026.4.1現在)
- 返済期間 運転・設備資金=10年以内 (据え置き2年以内)

問い合わせ先 鳥取商工会議所 経営支援課 TEL: 0857-32-8005

事務局日誌 (3月) 抜粋

- 2 とっとり未来づくり特別委員会
- 3 鳥取市観光大学観光マイスター認定
証授与式▽サービズ部会正副部長
会議▽青年部総務委員会・広報委
員会
- 4 青年部会員増強委員会・お城委員
会
- 5 会頭・副会頭会議▽マル経融資審
査会▽青年部会員交流委員会
- 6 INPIT知財無料相談会▽女性
会鳥取大会実行委員会
- 11 青年部送り出し例会・総務委員
会
- 12 運営委員会▽とっとり観光ビジョ
ン実現特別委員会正副委員長会議
- 13 青年部政策提言オープン委員会
- 16 体験的学習活動等休業日協力要請▽
青年部対外交流委員会
- 17 定例金融相談会▽青年部5役会
- 18 女性会役員会▽デジタルデータ活
用特別委員会
- 19 とっとり観光ビジョン実現特別委員
会▽青年部次年度5役会
- 20 ビジネス委員会
- 21 常議員会▽工業部会正副部長会議
- 22 青年部まち興し委員会
- 23 青年部次年度理事会
- 24 女性会鳥取大会実行委員会
- 26 観光・交通部会運送業界応援プロ
ジェクト実行委員会
- 30 臨時議員総会



観水庭
ぜにや
いなば万葉の湯
政府登録(第342号)国際観光旅館

〒680-0834 鳥取県鳥取市永楽温泉町651
TEL. 0857-23-3311・FAX. 0857-26-5174



サンマートは商品の品質、鮮度、おいしさをお届けします。

湖山店・北園店・岩倉店・南店・青谷店・郡家店・岩美店・西店・湯所店

サンマート本部 〒680-0942 鳥取市湖山町東2丁目133番地
【TEL】0857-38-8001【FAX】0857-38-8002

タクシーのご用命は



日交タクシーへ
(0857)26-6111

日交 日本交通株式会社
URL <http://www.nihonkotsu.jp>

地域と共に成長し 地域経済へ貢献する

大山日ノ丸証券

■本店	鳥取市吉方温泉 3-101	☎0857-21-1111
■倉吉支店	倉吉市東昭和町 6-1	☎0858-47-1111
■米子支店	米子市両三柳 292-1	☎0859-24-1111
■豊岡支店	豊岡市中陰 634-1	☎0796-22-1111
■倉敷支店	倉敷市中央 1-4-5	☎086-425-1111
■岡山営業所	岡山市北区下石井 1-1-3	☎086-226-1000
■姫路営業所	姫路市白銀町 50	☎079-281-1111

商号等：大山日ノ丸証券株式会社 金融商品取引業者 中国財務局長(金商)第5号 加入協会：日本証券業協会

定例金融相談会のご案内

定例金融相談会は、(株)日本政策金融公庫鳥取支店のご協力をいただき、皆さまの事業資金調達等の金融ニーズに迅速に対応するため毎月開催しています。ご希望の方は下記まで電話でお申し込みください。

1. 日時 5月19日(火) 午前10時~12時
2. 会場 鳥取商工会議所 会議室
3. 内容 事業資金等の借入相談 (株)日本政策金融公庫職員との直接面接)
4. お申し込み・お問い合わせ 鳥取商工会議所 経営支援部 経営支援課
TEL: 0857-32-8005 FAX: 0857-22-6939

鳥取商工会議所パソコン教室



初心者でも経験者でも！
商工会議所でパソコンをはじめよう

実務に役立つスキルや

日商簿記の対策講座

確定申告に便利な

会計講座など

幅広い講座が...

約60種類



負担が少なくてうれしい

入会金・教材費

0円

授業料 1,200円〔税込〕
1コマ(50分)

- 教室維持費: 1,500円(1ヶ月)
- 機器使用料: 300円(50分)

商工会議所会員さま限定特典
機器使用料がずっと無料!!

日商PC検定対策講座 文書作成/データ活用【Basic/3級/2級】
プレゼン資料作成【3級】

実務に役立つ人気資格！
即戦力を証明しよう！

実務に即したパソコンの操作能力を証明する検定試験で、実際に企業の社員研修としても活用されており、操作に自信のない方でもBasicから受講することで、基本からスキルを身に付けていくことができます。



日商簿記検定試験対策講座 【初級/3級/2級】

企業が求める資格 No. 1！
経理業務のプロを目指そう

簿記はどんな業種にも必要とされるスキルです。2級まで取得すると、経理業務の専門知識取得の証明になります。簿記が初めての方は、初級から受講すればスムーズに学習できます。



PowerPoint 講座

見せる(魅せる)スライドが
作れるようになる！

プレゼン効果を高めるための、図表やグラフ、写真、音声、動画などを駆使した、スライド作りを学びます。



SNSビジネス活用講座

【インスタグラム編】

インスタマーケティングで
顧客の獲得や売上アップ！

基本操作はもちろん、ビジネスアカウントの作成、コンセプト設計、効果的な投稿内容などのインスタ戦略を一から学びます。



AIビジネス活用講座

【チャットGPT編】

質問や指示の出し方が鍵
AIをもっと活用しよう！

伝え方を少し工夫するだけで、期待以上の返答がもらえます！目的に合わせた伝え方を学びましょう！



弥生会計 講座

毎日の会計業務も
確定申告も簡単に！

弥生会計とは、中小企業向けの売上・シェア率No.1会計ソフトです。日々の会計業務も決算・申告も対応しているので、会計業務が驚くほどラクになります！

無料体験&説明会を開催しています！

随時受付中

お気軽にお問い合わせください。

① 10:00～ ② 12:00～/13:00～* ③ 16:00～ ※日程によって異なります。

お電話または
HPよりご予約を
お願いいたします。



- お時間は約1時間程度となります。
- 当日は、筆記用具、手帳をご持参下さい。

鳥取商工会議所パソコン教室

TEL 0857-30-2626

〔受付〕月～金 9:00～18:00
〔定休日〕土・日・祝

鳥取市本町3-201
鳥取商工会議所2階



(Tottori Chamber of Commerce & Industry)

〒680-8566 鳥取市本町3丁目201
TEL(0857)26-6666 FAX(0857)22-6939
URL <https://tottori-cci.or.jp>

総務企画部	総務課	32-8002	経営支援部	経営支援課	32-8005
	会員交流・企画課	32-8003		D X 推進課	32-8005
	地域振興課	32-8004		農商工連携推進事業	32-8005

受付時間 | 8:45～12:00 / 13:00～17:00 ※12:00～13:00は窓口休業となります。

駐車場ご案内

鳥取産業会館・鳥取商工会議所ビルに車でお越しの方は、会館北側駐車場をご利用ください。最初の30分は無料ですが、それ以降は1時間ごとに100円が必要です。駐車サービス券の発行はテナント事業所によって異なりますので、当該事業所にご確認ください。